



Hermann-Löns-Straße
48

Schnitt_D1-D1



Walter-Flex-Straße
56

Schnitt_C2-C2

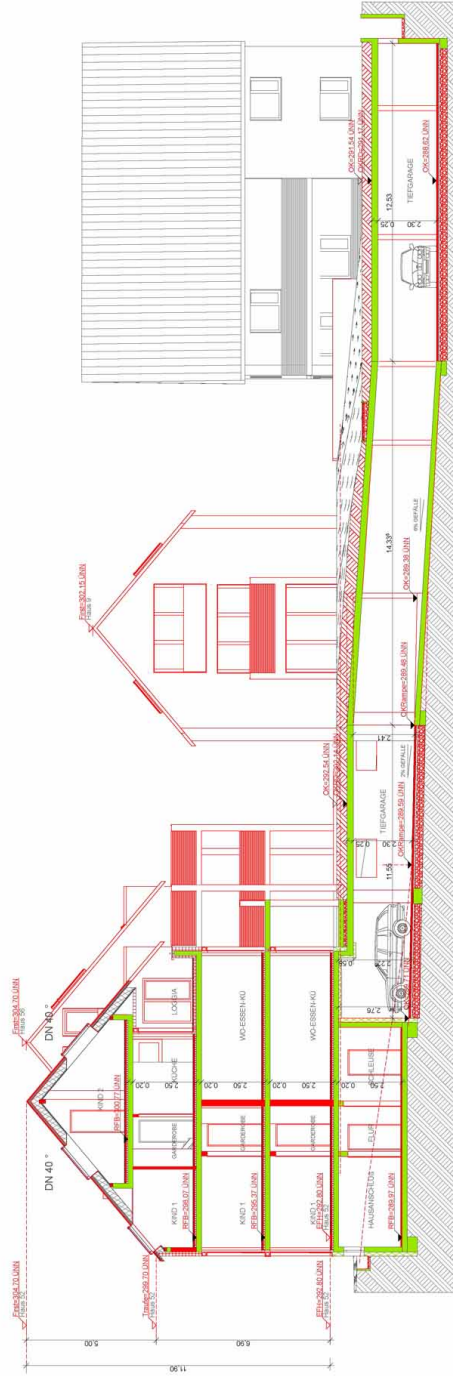

Walter-Flex-Straße
52

Schnitt_B2-B2

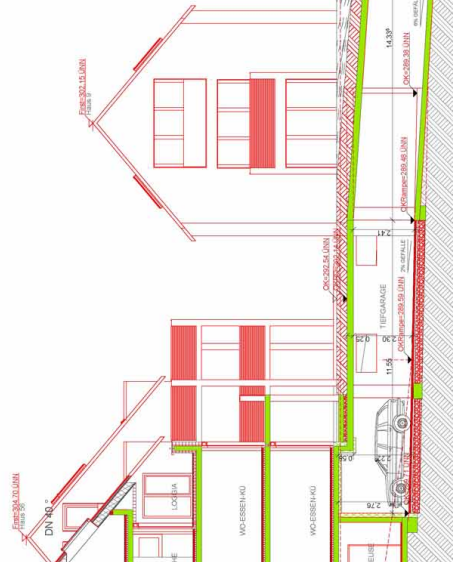

Welzheimer Straße
9

Schnitt_C2-C2

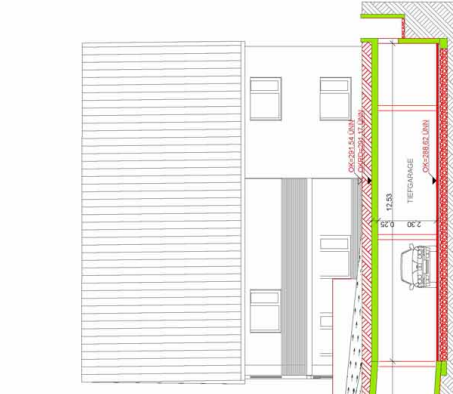

Welzheimer Straße
7

Welzheimer Straße
9

BAUGESUCH		Gerechtes		Ku
Neubau der Mehrfamilienhäusern Hermann-Löns-Straße 48 und 46, Welzheimer Straße 9, Umbau einer Tiefgarage mit 33 Stellpl. Umbau eines Mehrfamilienhauses 71640 Ludwigsburg (Orweil)		Geprüft		Gü
Bauherr Holzwerth Projektgesellschaft mbH Alleenstr. 6 71638 Ludwigsburg		Datum		23.07.10
Planer/Ingenieur Dipl.-Ing. - Feiler/Architekt Ringstr.61, 72119 Ammertuch		Maststab		
Schnitt B2-B2, C2-C2, D1-D1		Plannummer		106