Anlage 5

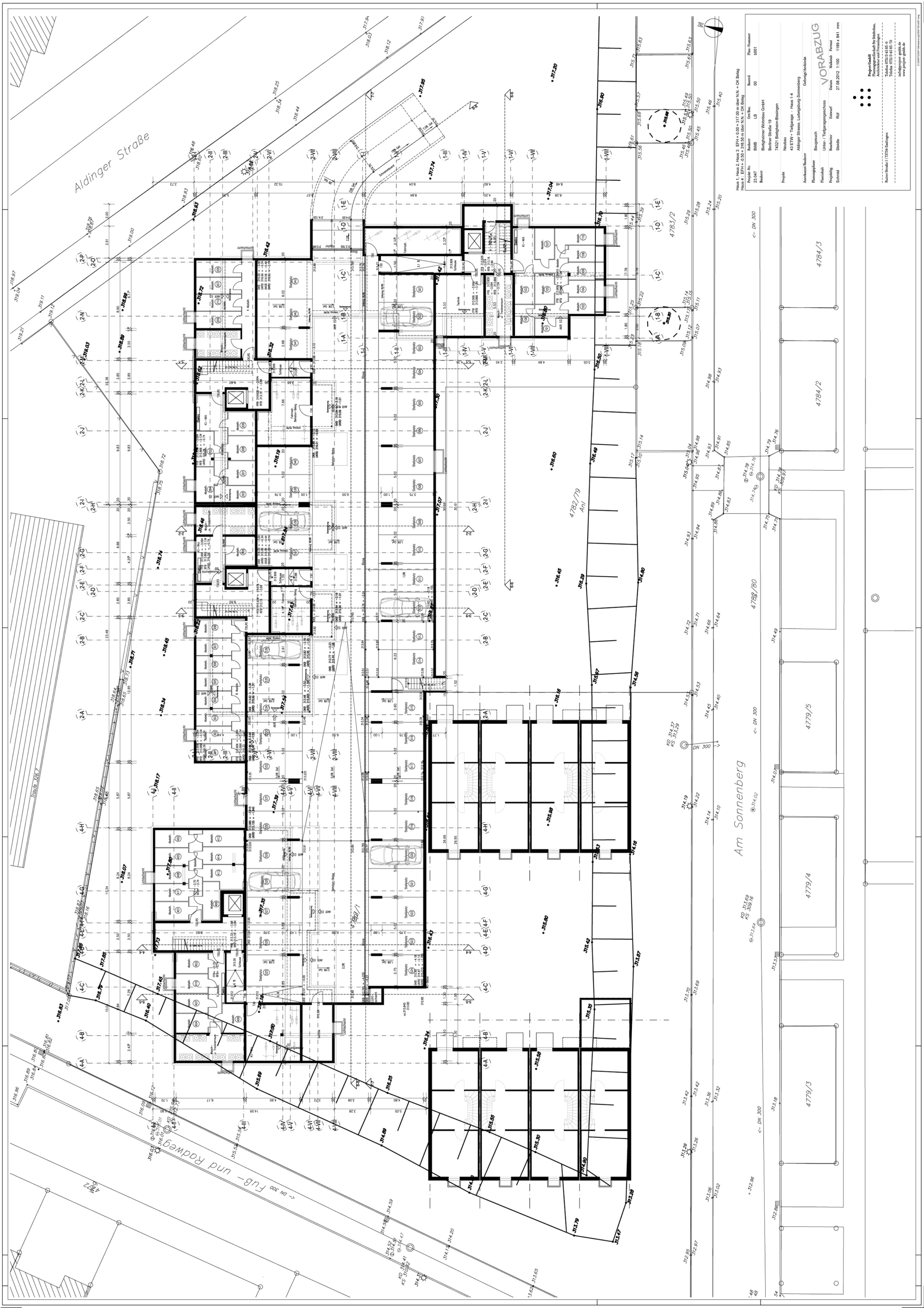
Aldinger Straße
Am Sonnenberg
Fuß- und Radweg
<- DN 300
DN 300
4783/2
4784/3
4784/2
4782/79
Anl
4782/80
4782/1
4779/5
4779/4
4779/3
Traufe 326.7
KD 314.37
KS 313.29
KD 313.69
KS 309.16
Lichtschacht
Stellplatz
Abstellr.
Wasch- u. Trockenraum
Fahrradr.
Technik
Schleuse
Ki-WA
Rinne
Schrammboard
Beton-Belag
1-A
1-B
1-C
1-D
1-E
2-A
2-B
2-C
2-D
2-E
2-F
2-G
2-H
2-I
2-J
2-K
2-L
2-M
2-N
2-O
2-P
4-A
4-B
4-C
4-D
4-E
4-F
4-G
4-H
N

Haus 1, Haus 2, Haus 3: EFH = 0.00 = 317.00 m über N.N. = OK Belag
Haus 4 : EFH = -0.50 = 316.50 m über N.N. = OK Belag

Projekt-Nr.	Bauherr	Ort/Bez.	Bauteil	Plan-Nummer
23.047	BWB	LB	00	b001

Bauherr
Bietigheimer Wohnbau GmbH
Berliner Straße 19
74321 Bietigheim-Bissingen

Projekt
Neubau
43 ETW + Tiefgarage - Haus 1-4
Aldinger Strasse, Ludwigsburg-Sonnenberg

Anerkannt/Bauherr
Gefertigt/Architekt

VORABZUG

Planungsphase
Baugesuch

Planinhalt
Unter- / Tiefgaragengeschoss

Projektltg.	Bearbeiter	Entwurf	Datum	Maßstab	Format
Schmid	Steidle	Rüf	27.08.2012	1:100	1189 x 841 mm

Project GmbH
Planungsgesellschaft für Städtebau, Architektur und Freianlagen
Ruiter Straße 1 | 73734 Esslingen
Telefon 0711/3 45 85-0
Telefax 0711/3 45 85-70
info@project-gmbh.de
www.project-gmbh.de