Anlage 2

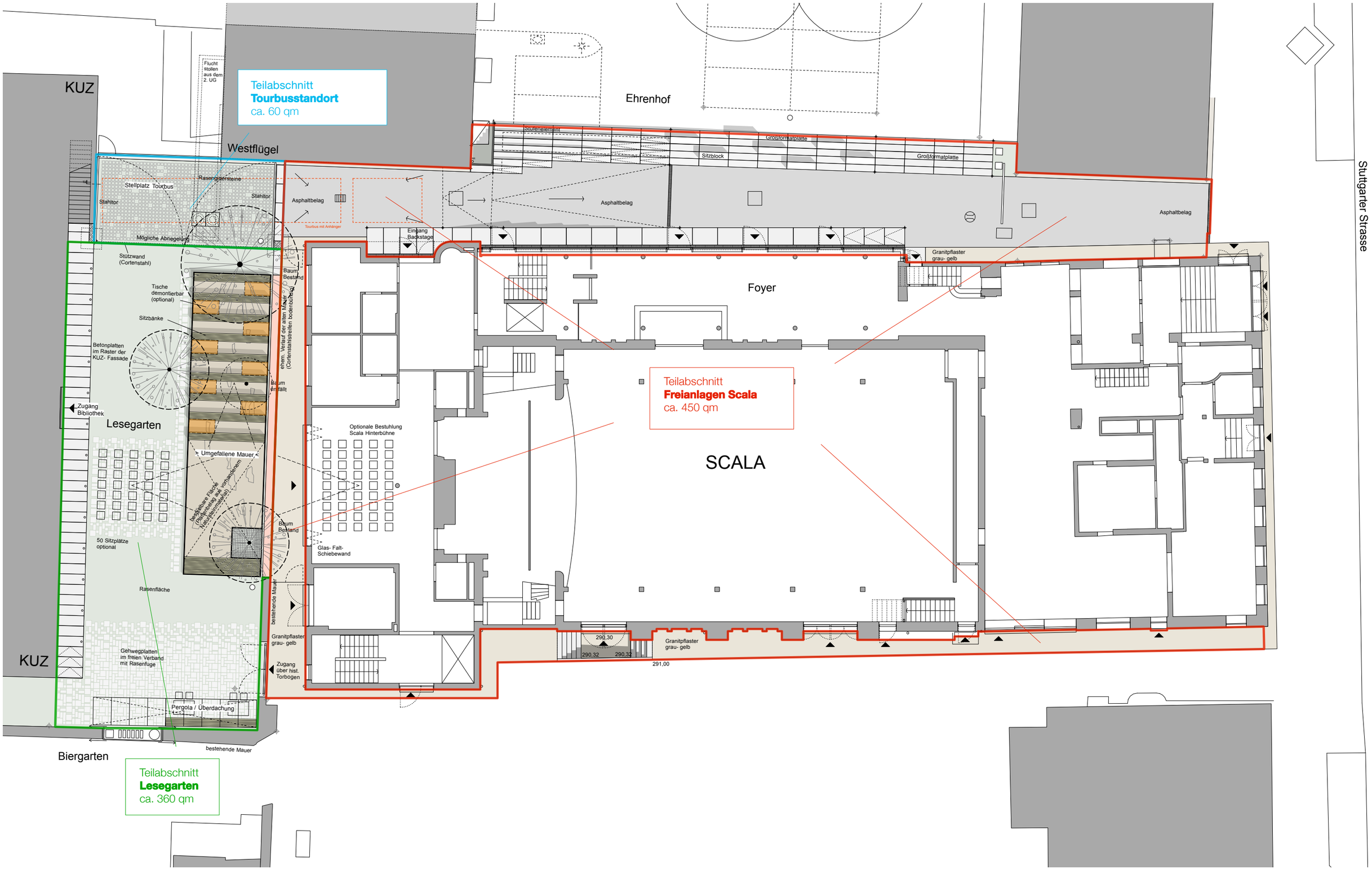


Stadt Ludwigsburg: Neugestaltung Scala- Umfeld | **Entwurf (in Teilabschnitten)** | M 1 : 200 | dauner rommel schalk architekten | 14.02.2014