

2717/1

2717

Markgröninger Straße

L 1138

Legende:

- Ausgleichs-Grünfläche = ca. 500qm
- wegfallende Pflanzgebotfläche = ca. 717qm
- Durchbruch Wall = ca. 94qm

Gelbe Bäume = entfallende Bäume
Rote Bäume = neu gepflanzte Bäume

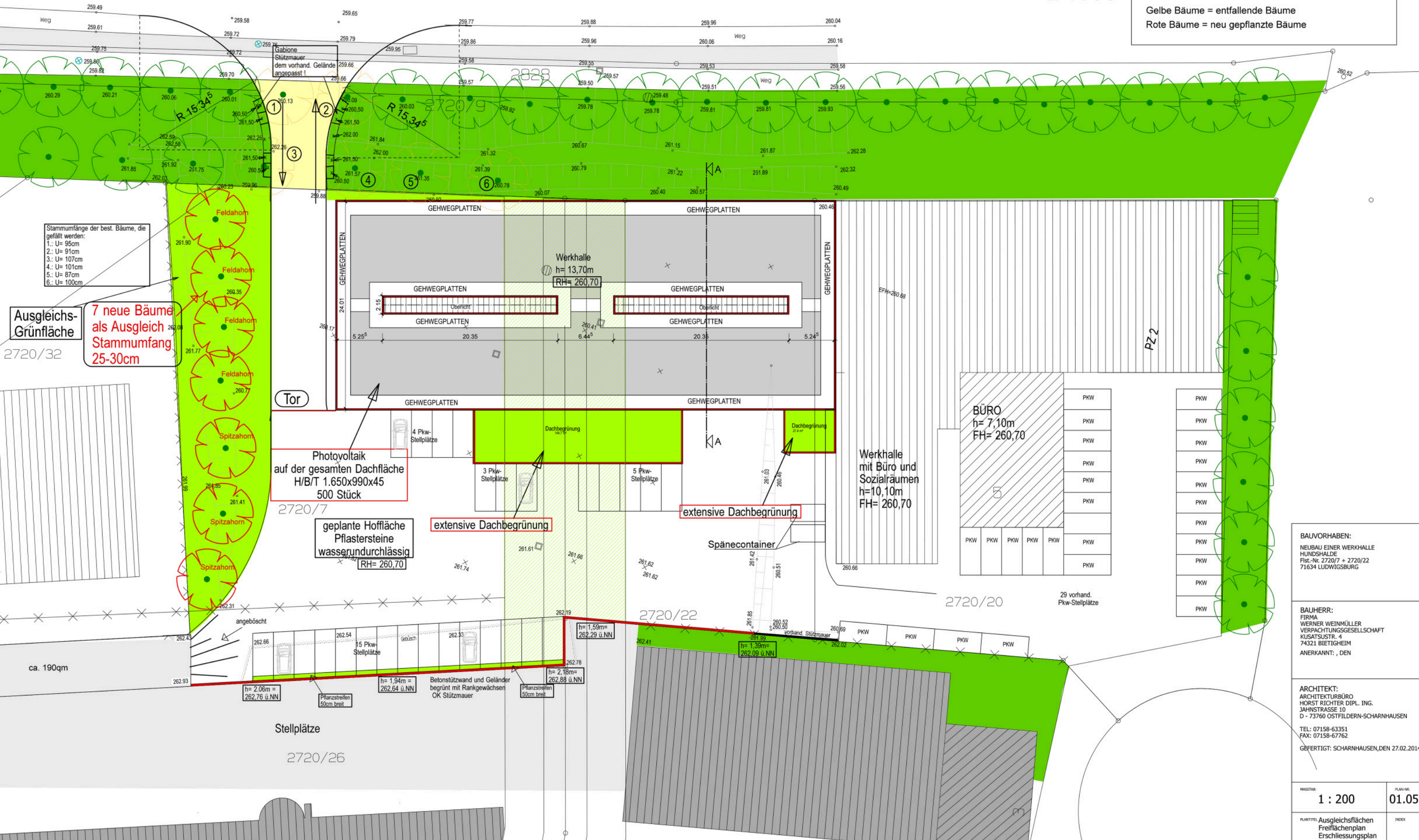

Stammumfänge der best. Bäume, die gefällt werden:
1.: U= 95cm
2.: U= 91cm
3.: U= 107cm
4.: U= 101cm
5.: U= 87cm
6.: U= 100cm

Ausgleichs-Grünfläche
7 neue Bäume als Ausgleich Stammumfang 25-30cm

Tor

Photovoltaik auf der gesamten Dachfläche H/B/T 1.650x990x45 500 Stück

geplante Hofffläche Pflastersteine wasserundurchlässig RH= 260,70

extensive Dachbegrünung

extensive Dachbegrünung

Spänecontainer

BÜRO h= 7,10m FH= 260,70

Werkhalle mit Büro und Sozialräumen h=10,10m FH= 260,70

Stellplätze

2720/26

BAUVORHABEN:
NEUBAU EINER WERKHALLE HUNDSHALDE Flst.-Nr. 2720/7 + 2720/22 71634 LUDWIGSBURG

BAUHERR:
FIRMA WERNER WEINMÜLLER VERPACHTUNGSGESELLSCHAFT KUSATSUSTR. 4 74321 BIETIGHEIM ANERKANNT., DEN

ARCHITEKT:
ARCHITEKTURBÜRO HORST RICHTER DIPL. ING. JAHNSTRASSE 10 D - 73760 OSTFILDERN-SCHARNHAUSEN
TEL: 07158-63351 FAX: 07158-67762
GEFERTIGT: SCHARNHAUSEN, DEN 27.02.2014

MASSTAB:	PLAN-NR.:
1 : 200	01.05
PLANTITEL: Ausgleichsflächen Freiflächenplan Erschließungsplan	INDEX