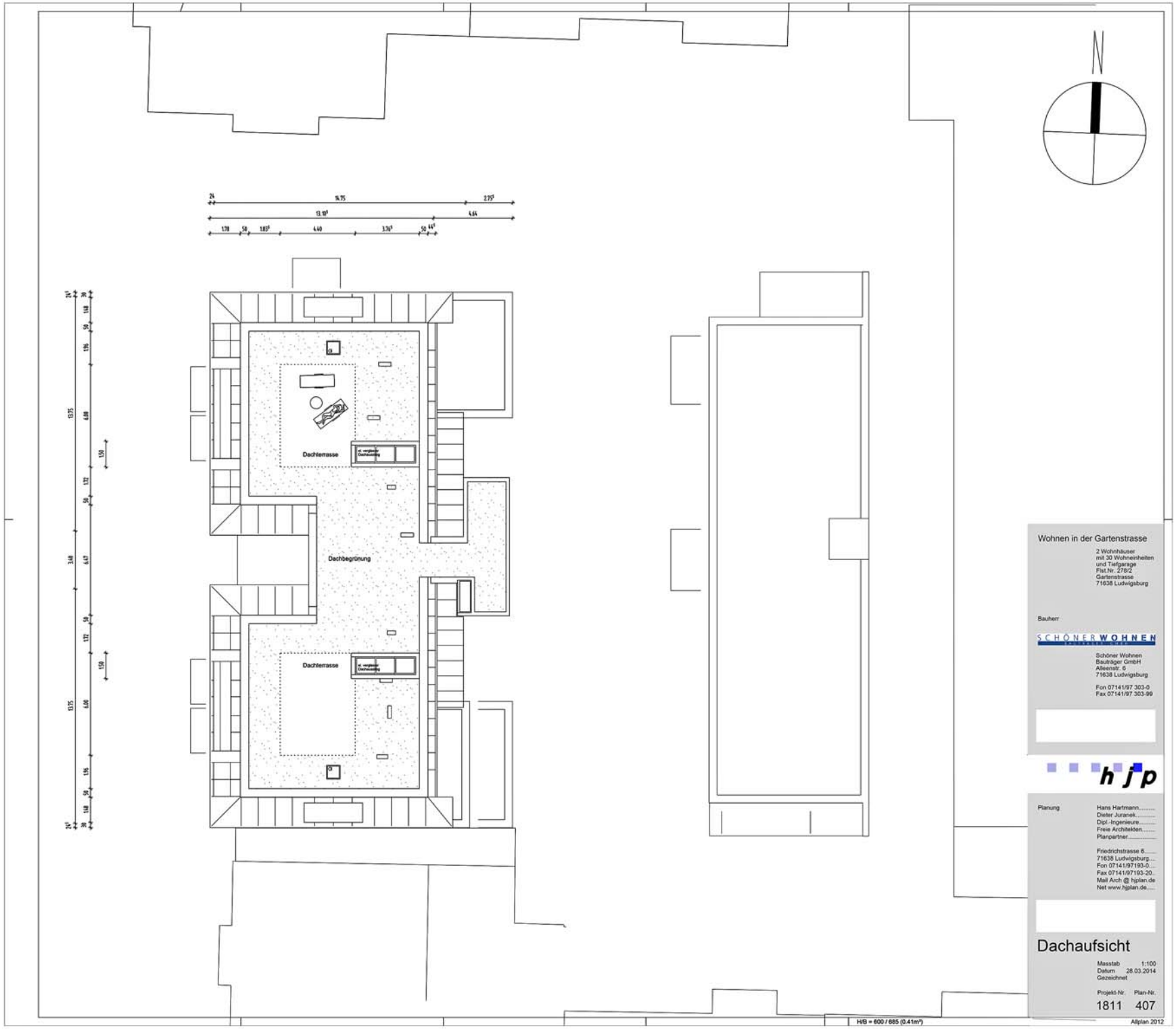
N
Dachterrasse
Dachbegrünung
Dachterrasse
Wohnen in der Gartenstrasse
2 Wohnhäuser
mit 30 Wohneinheiten
und Tiefgarage
Flst.Nr. 276/2
Gartenstrasse
71638 Ludwigsburg
Bauherr
SCHÖNER WOHNEN
Schöner Wohnen
Bauträger GmbH
Alleenstr. 5
71638 Ludwigsburg
Fon 07141/97 303-0
Fax 07141/97 303-99
h j p
Planung
Hans Hartmann
Dieter Juranek
Dipl.-Ingenieure
Freie Architekten
Planpartner
Friedrichstrasse 6
71638 Ludwigsburg
Fon 07141/97193-0
Fax 07141/97193-20
Mail Arch @ hjplan.de
Net www.hjplan.de
Dachaufsicht
Massstab 1:100
Datum 28.03.2014
Gezeichnet
Projekt-Nr. Plan-Nr.
1811 407
H/B = 600 / 685 (0.41m²)
Allplan 2012

Anlage 5.6