

Ansicht Oskar-Walcker-Strasse

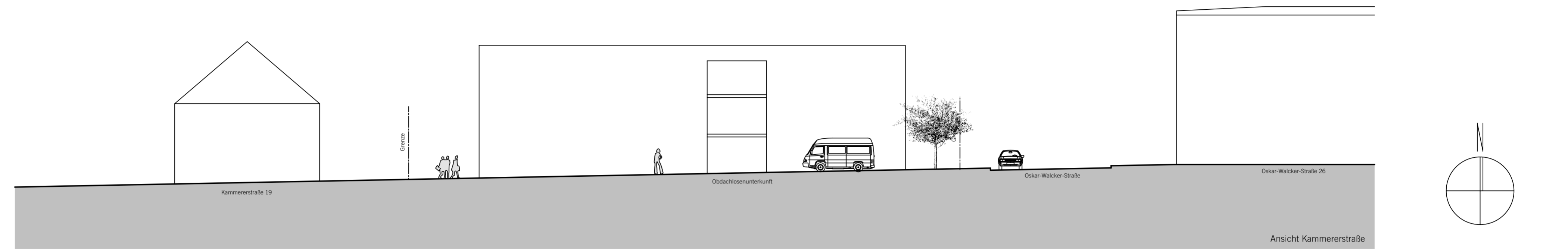

Ansicht Kammererstraße

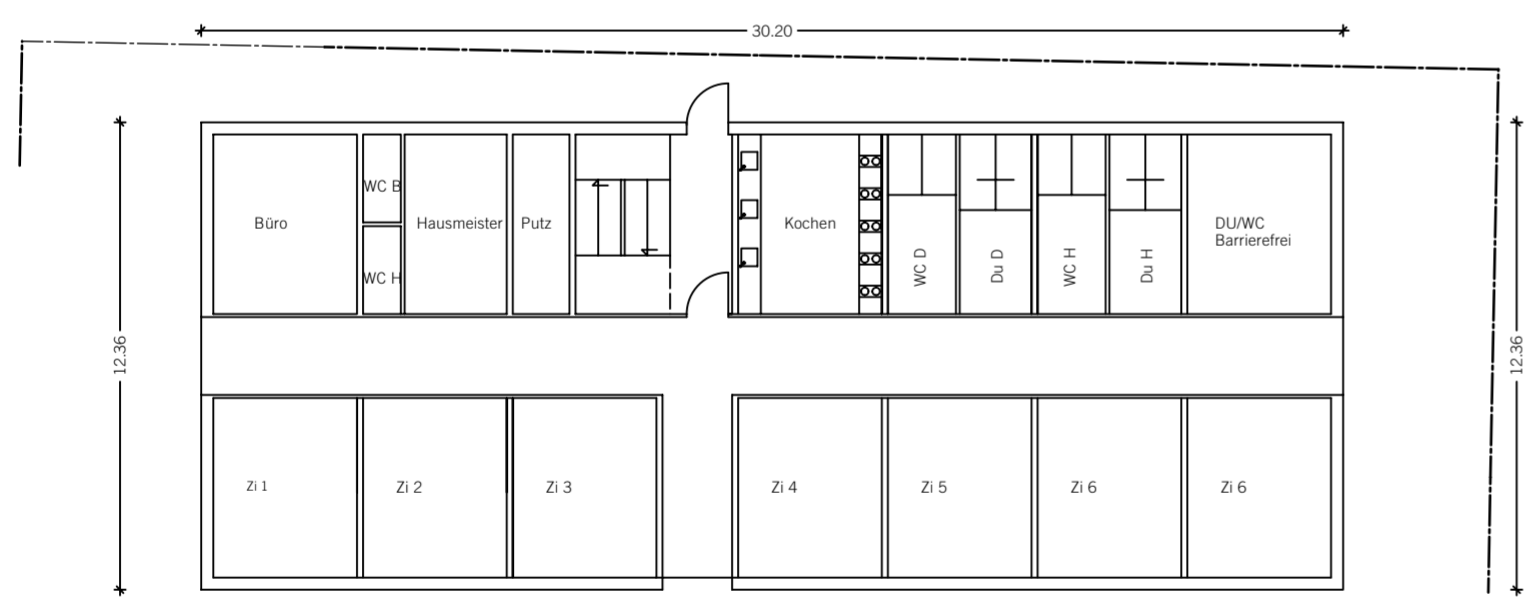

Grundriss EG

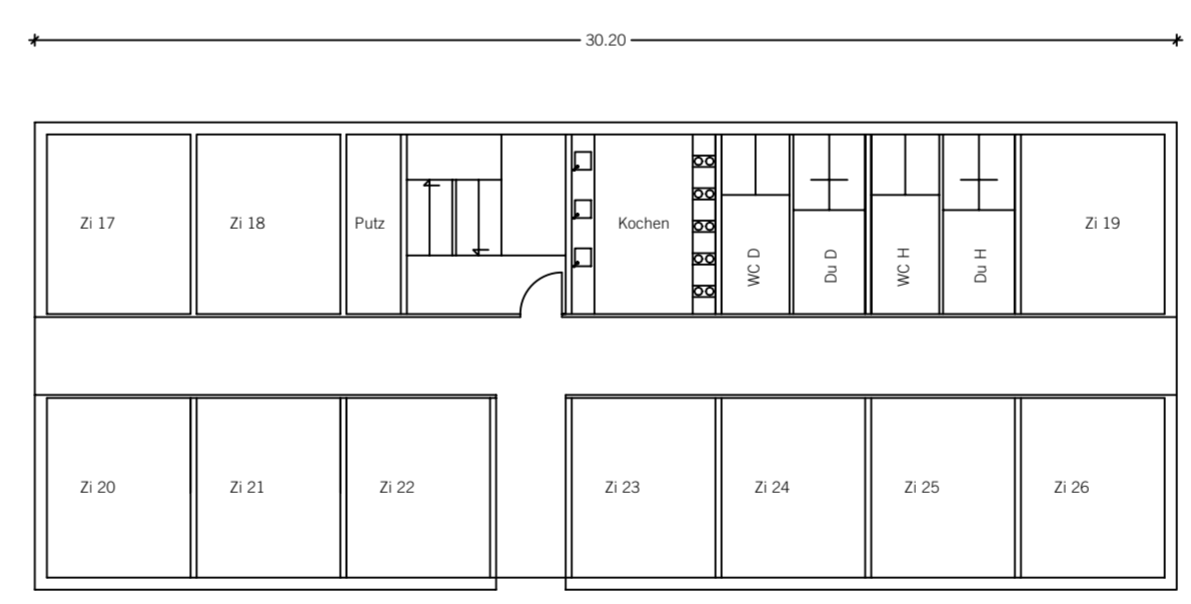

Grundriss 2.OG

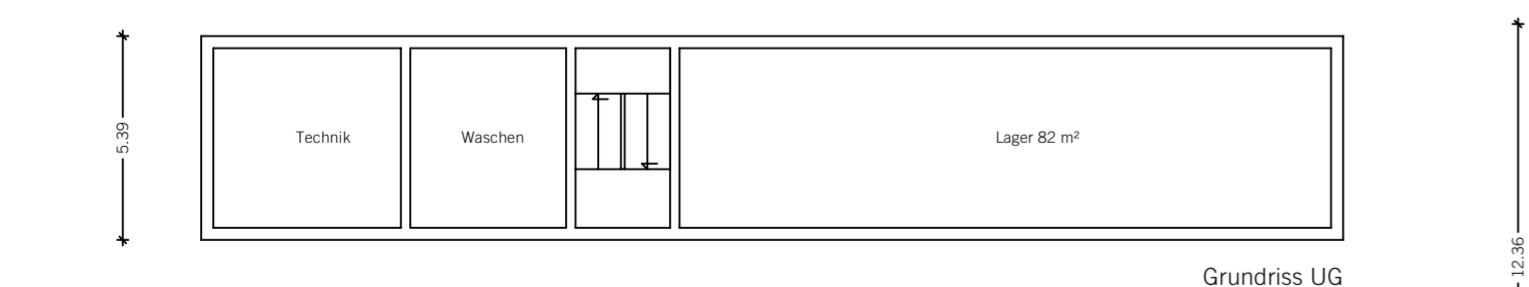

Grundriss UG



Grundriss 1.OG

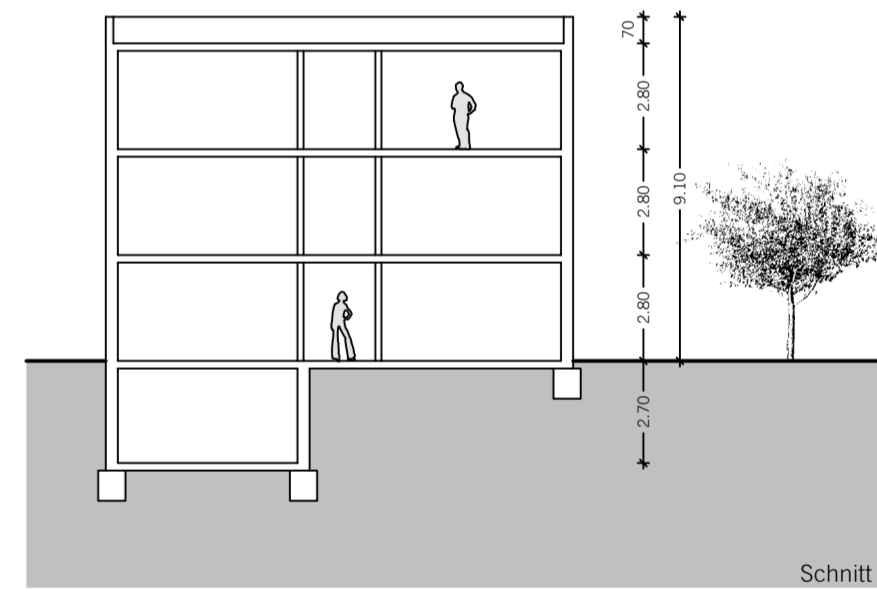

Schnitt

Planinhalt			Plan-Nr.	
<b>Grundrisse UG - 2. OG</b>			<b>65-043/1</b>	
<b>Schnitt, Ansicht Nord und West</b>			Leistungsbereich	
Projektphase			<b>Architektur</b>	
<b>Bauvoranfrage</b>			Objekt-Nr.	Projekt-Nr.
Maßstab	Datum	Gefertigt	-	-
<b>1:200</b>	<b>02.06.2014</b>	<b>vs</b>		
Projekt				
<b>Neubau Obdachlosenunterkunft dreigeschossig</b>				
<b>Kammererstraße, 71636 Ludwigsburg</b>				
<b>LUDWIGSBURG</b>		Bauherr		
		<b>Stadt Ludwigsburg</b> Wilhelmstraße 11 71638 Ludwigsburg		
		Planverfasser		
		<b>Hochbau und Gebäudewirtschaft</b> Mathildenstraße 21, 71638 Ludwigsburg Tel. 07141 - 910 - 2513, Fax.07141 - 910 - 2762 e-mail. hochbau@ludwigsburg.de		