

MW ARCHITEKTEN GmbH, FREIER ARCHITEKT
 71836 LUDWIGSBURG, HOFERSTR.9 B, TEL.07141/9383-0

PROJEKT:	ERWEITERUNG KINDERGARTEN LANDÄCKERSTRASSE 11, NECKARWEIHINGEN	
PLAN:	ENTWURFSPLAN-UNTERGESCHOSS	M 1:100
AUFTRAGGEBER:	KATH. KIRCHENGEMEINDE, SCHORNDORFERSTRASSE 31, LUDWIGSBURG	
DATUM:	01.10.2014; 07.10.2014	P-002

Anlage I Seite 2
 zu Vorlage 347/15
 BSS vom 21.10.2015



BRUNNENLÖTUNGS LUFTZU
 RECHENLÖTUNGS LUFTZU
 FACHWERKE FÜR DICHTE
 ANSCHLÜSSE IM HELLSCHLUSSE

MM
 MM ARCHITECTEN GMBH, FREIER ARCHITECT
 7100 LUDWIGSBURG, HOFERSTRASSE 11, TEL. 07141 483044
 ERWEITERUNG WINKELKARTEN LAMMNERSTRASSE 11, HECKARWENGEN
 ENTWURFSPLAN ERDGESCHOSS
 KATL. VERGEBERBEZUGS: SCHWENDBERGSTRASSE 31, LUDWIGSBURG
 05.10.2015, 07.03.2014
 M 1:100
 P 005



Anlage I Seite 13
 zu Vortage 347/15
 BSS vom 21.10.2015



- LEGENDE WÄNDE
- NEU MIT BRANDSCHUTZ-ANFORDERUNG
 - ABBRUCH
 - BESTAND

BRANDSCHUTZANFORDERUNG
 AN DER DACH- UND
 WÄNDEFLÄCHENBEDECKUNG
 BEZÜGLICH DER BRANDSCHUTZ-ANFORDERUNG
 (S. 13)

IMA ARCHITECTEN GmbH, FREIER ARCHITECT
 71083 LUWISBURG, KÖRBERSTR. 8, TEL. 0714/80084
 ERWEITERUNG UND QUARTIERLANDSTRASSE 11, NECKARWENGEN
 ENTWURFSPLAN ERDGESCHOSS MIT ABRUCH
 AUTOMATEN
 23.08.2014
 Nr. 1100
 P. 04

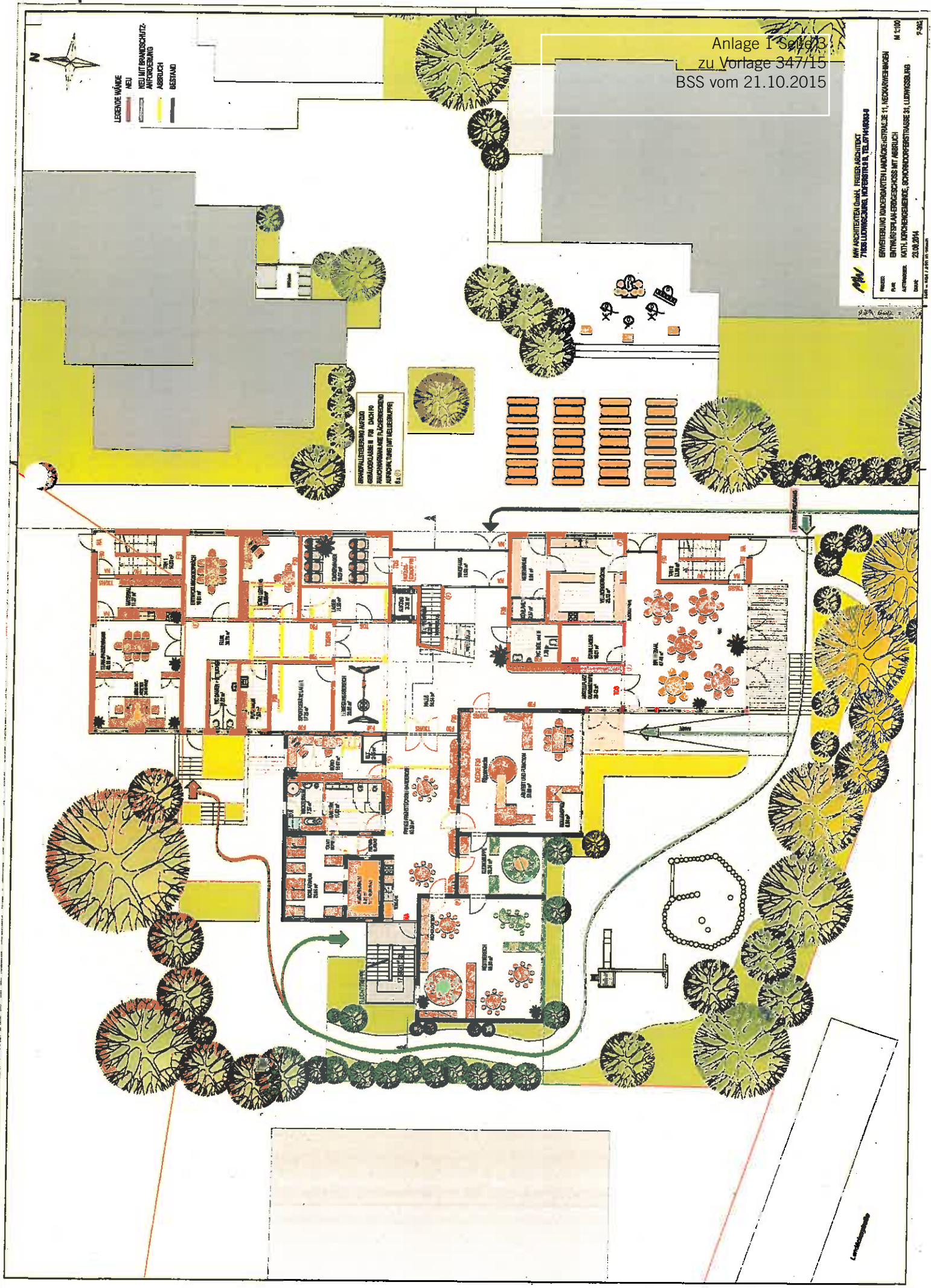

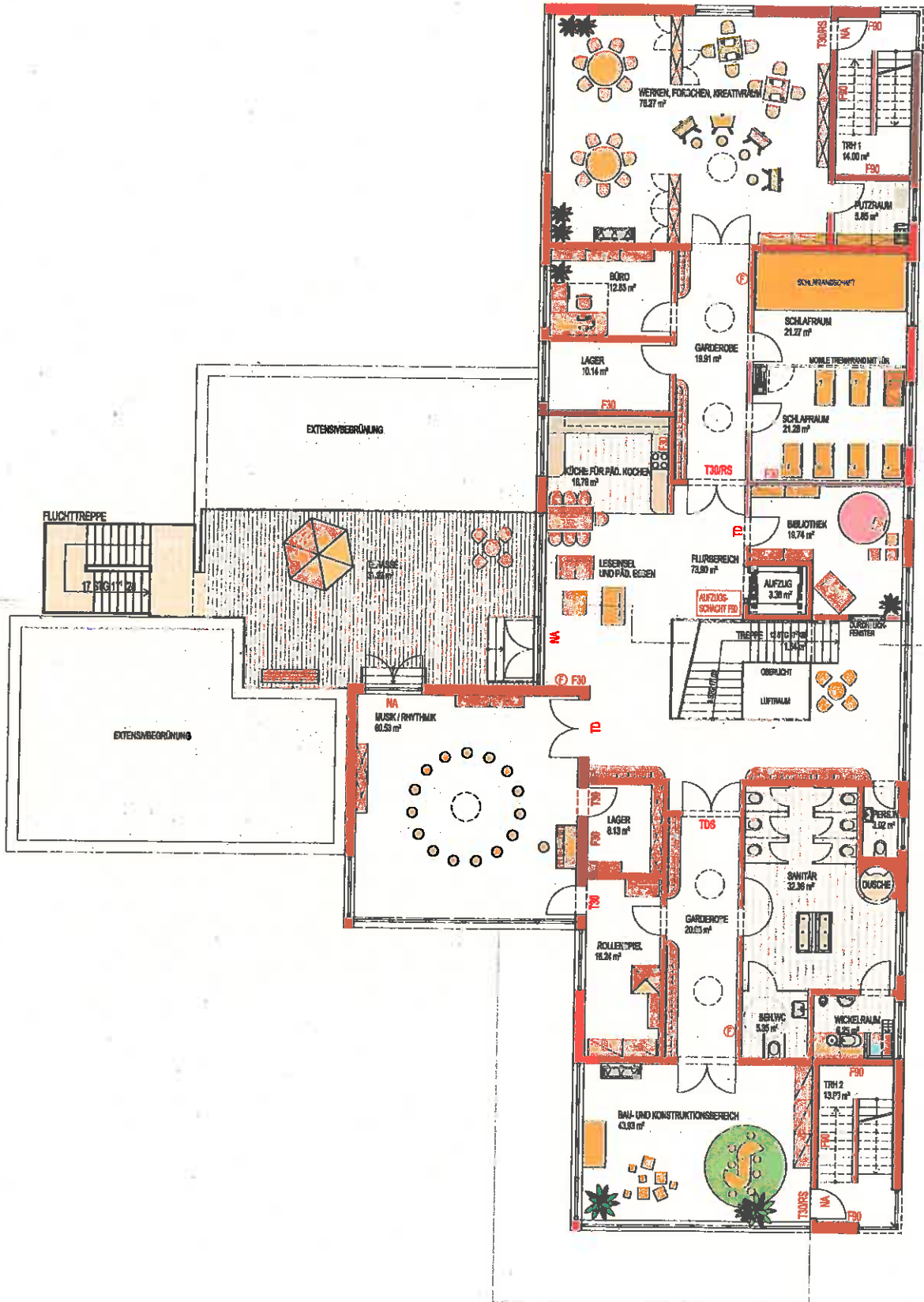

MW ARCHITECTEN GmbH, FREIER ARCHITEKT
71636 LUDWIGSBURG, HOFERSTR.9 B, TEL.07141/9383-0

PROJEKT: ERWEITERUNG KINDERGARTEN LANDÄCKERSTRASSE 11, NECKARWEIHINGEN
PLAN: ENTWURFSPLAN-OBERGESCHOSS
AUFTRAGGEBER: KATH. KIRCHENGEMEINDE, SCHORNDORFERSTRASSE 31, LUDWIGSBURG
DATUM: 01.10.2014; 07.10.2014

M 1:100

P-992

H/B = 594 / 420 (0.25m²)

Allplan 2014

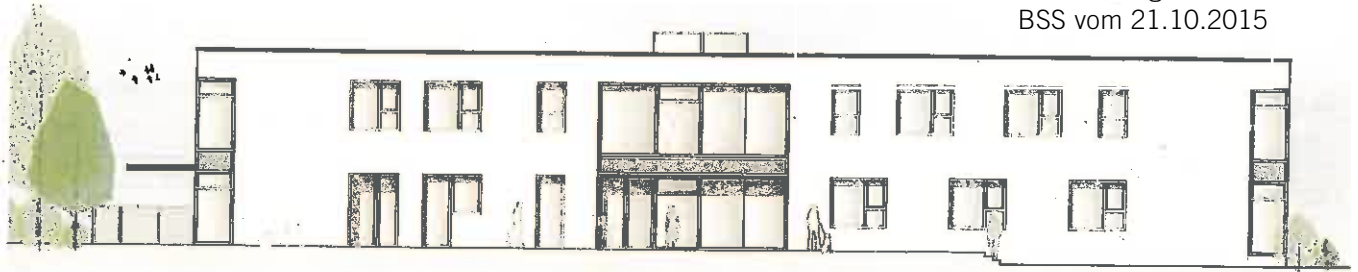

ANSICHT OSTEN

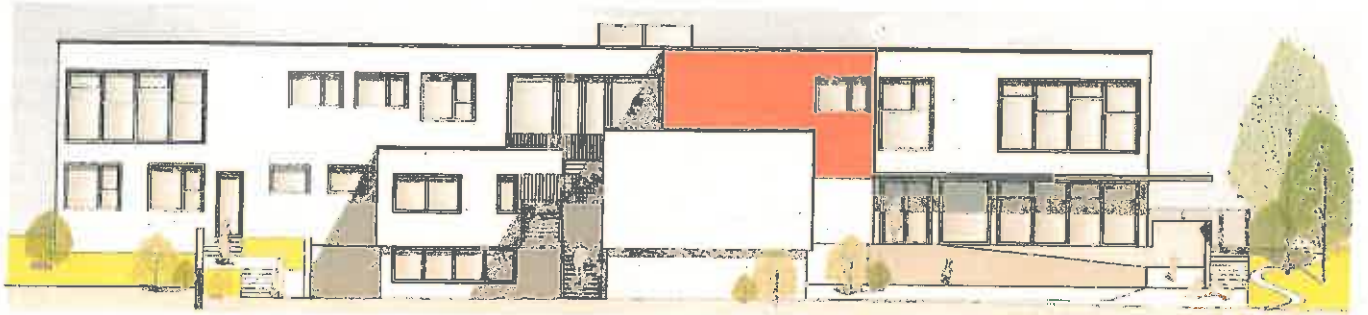

ANSICHT WESTEN

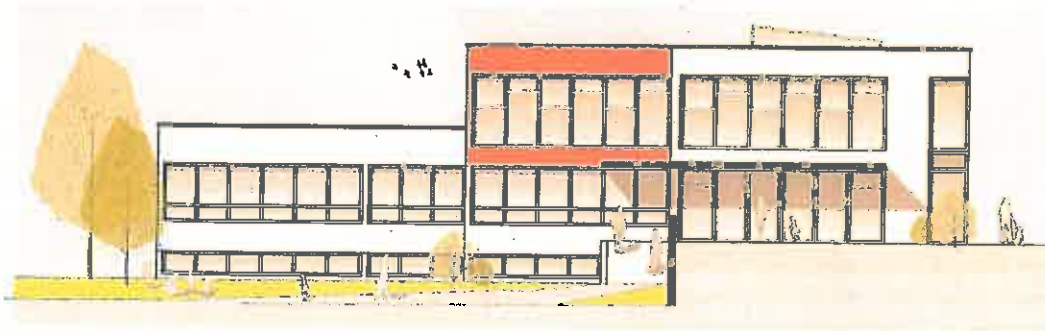

ANSICHT SÜDEN

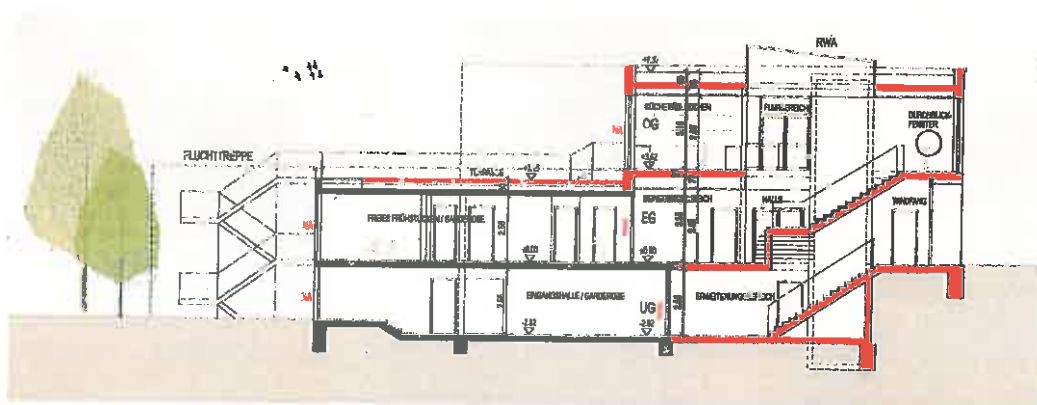

SCHNITT AA



MW ARCHITEKTEN GmbH, FRIEIER ARCHITECT
 71636 LUDWIGSBURG, HÖFERSTR. 9, TEL. 0714183834

PROJEKT: ERWEITERUNG KINDERGARTEN LANDÄCKERSTRASSE 11, NECKARVENHINGEN
 PLAN: ANSICHTEN UND SCHNITT A-A
 APPROVED: KATH. KIRCHENGEMEINDE, SCHORNDOERFERSTRASSE 31, LUDWIGSBURG
 DATUM: 01.10.2014; 07.10.2014
 P-882