

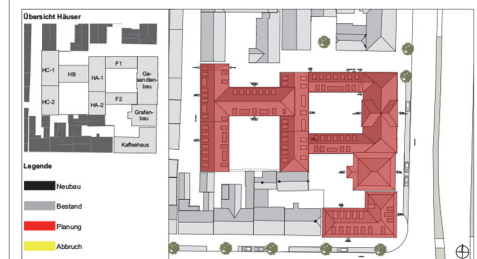

**3b Nachweis | Abfallentsorgung**

**Abfallstelle 4 - Haus B (ca. 24 Bewohner)**  
 Rauminhalt: 1 x 240 + 1 x 120  
 Bogen: 1 x 240  
 Wertstoff fach: 3 x 240  
 Wertstoff rund: 3 x 240

**Abfallstelle 5 - Haus C (ca. 46 Bewohner)**  
 Rauminhalt: 2 x 240 + 1 x 120  
 Bogen: 2 x 240  
 Wertstoff fach: 1 x 1100 oder 4 x 240  
 Wertstoff rund: 3 x 240



**Bauvorhaben:** Höfe am Kaffeberg  
 Neubau Wohnhöfe mit Tiefgarage,  
 Sanierung/Umbau Kaffeehaus,  
 Sanierung Garten- und  
 Gesandtenbau

**Lage:** Ludwigsburg  
 Gemarkung: Ludwigsburg  
 Flur: 0  
 Flurstücke: 354/2, 354/3, 351/6, 351/5

**Bauherr:** Immobilien-Projektgesellschaft  
 Höfe am Kaffeberg Ludwigsburg mbH  
 Drusestr. 31  
 34131 Kassel  
 Tel.: 05 61 - 61 61 94 - 0  
 Fax: 05 61 - 61 61 94 - 9

**Planung:** GLOBAL KONZEPT GmbH  
 Drusestr. 31  
 34131 Kassel  
 Tel.: 05 61 - 61 61 94 - 0  
 Fax: 05 61 - 51 02 67 - 99

Unterschrift:	Datum:	Unterschrift:	Datum:
Planungstufe <b>Bauantrag</b>	Planinhalt <b>Grundriss</b>	Planinhalt <b>1. Obergeschoss</b>	M 1:100
22.07.2016			
Index	Bemerkung	Name	Datum
A	erster Ausdruck	JHRK	22.07.2016
Plannummer			LB-001_B_1OG_A