

Ansicht Ost (Schlossstraße)

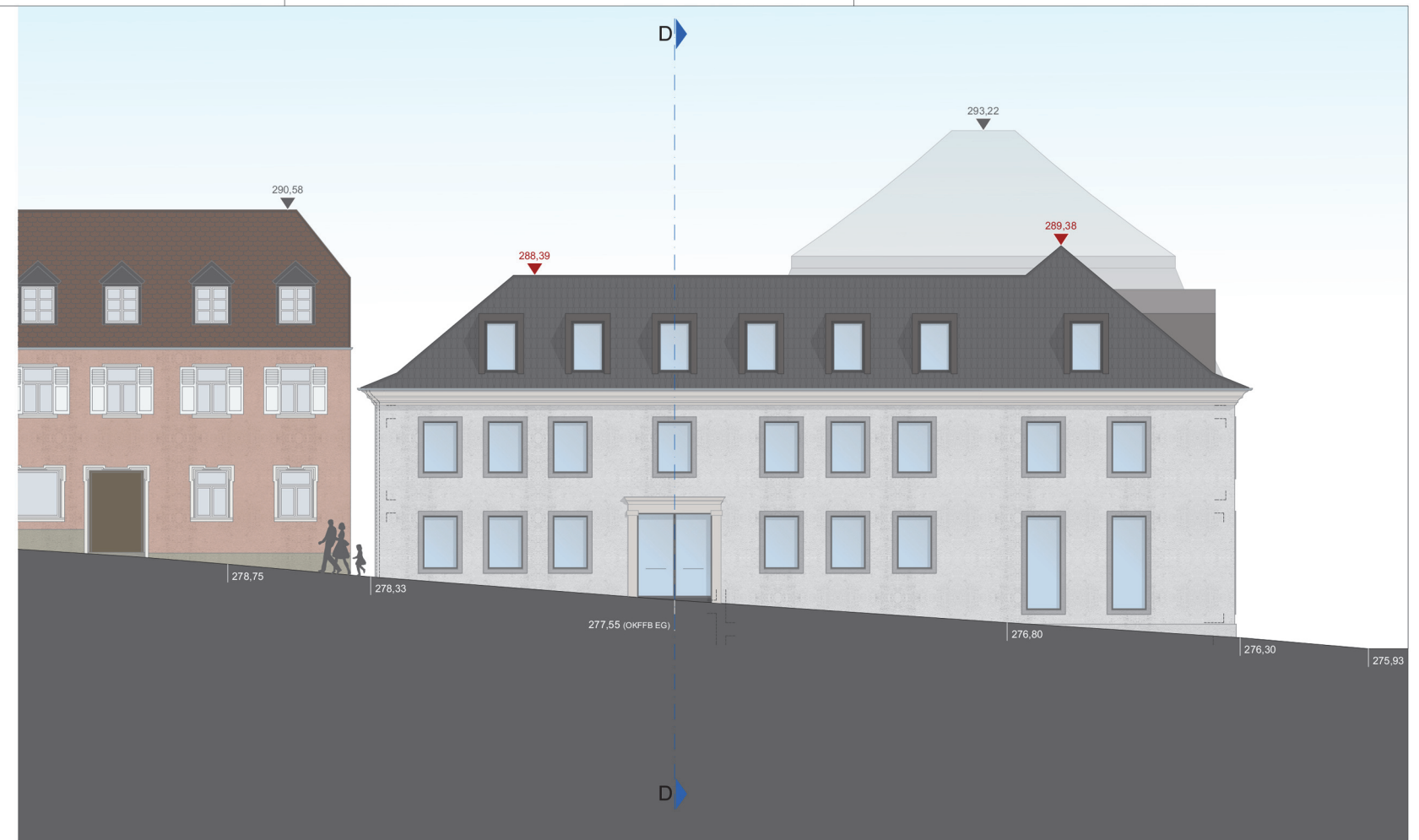

Ansicht Süden (Kaffeeberg)

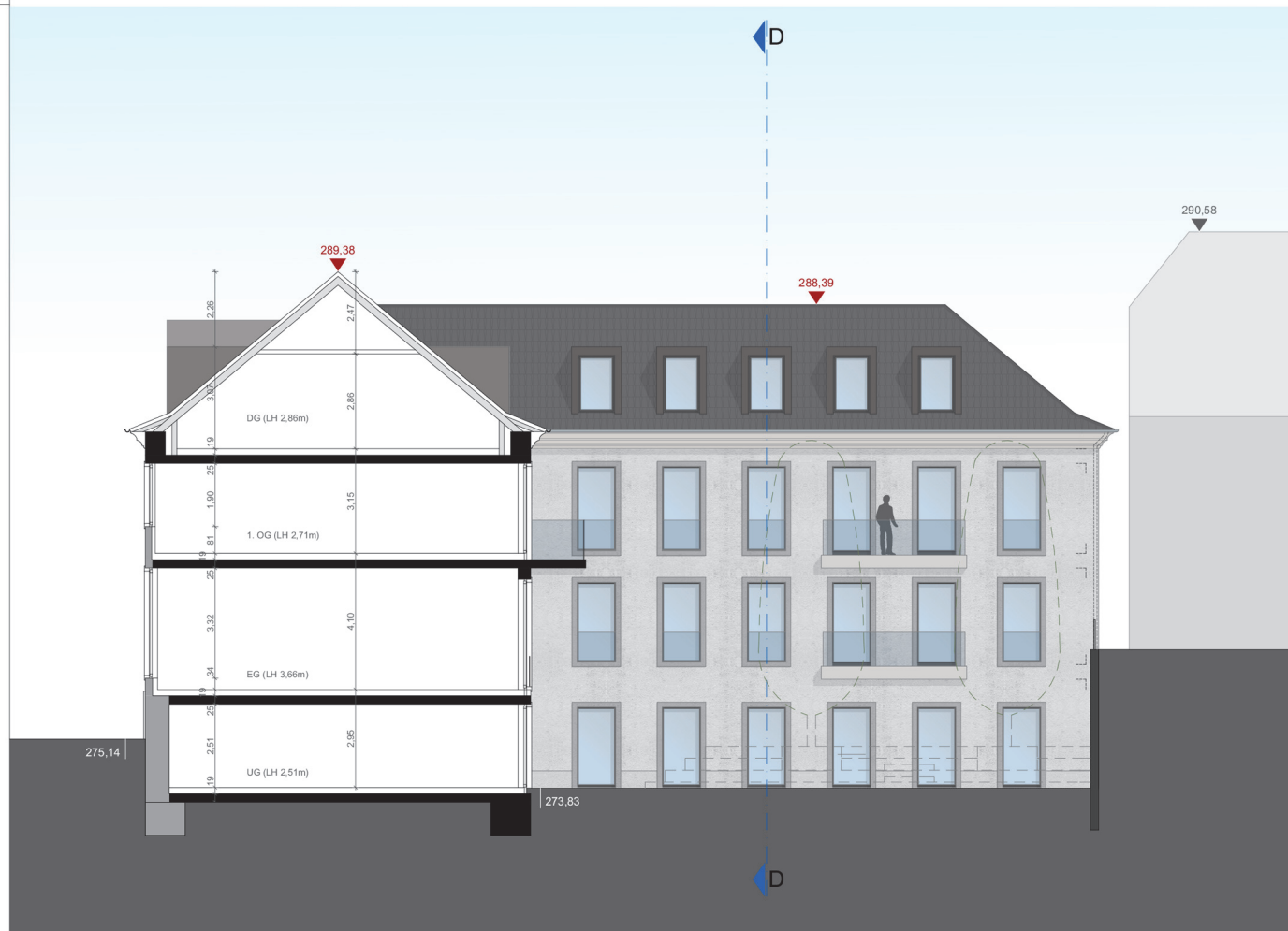

Ansicht Nord (Schnitt I-I)

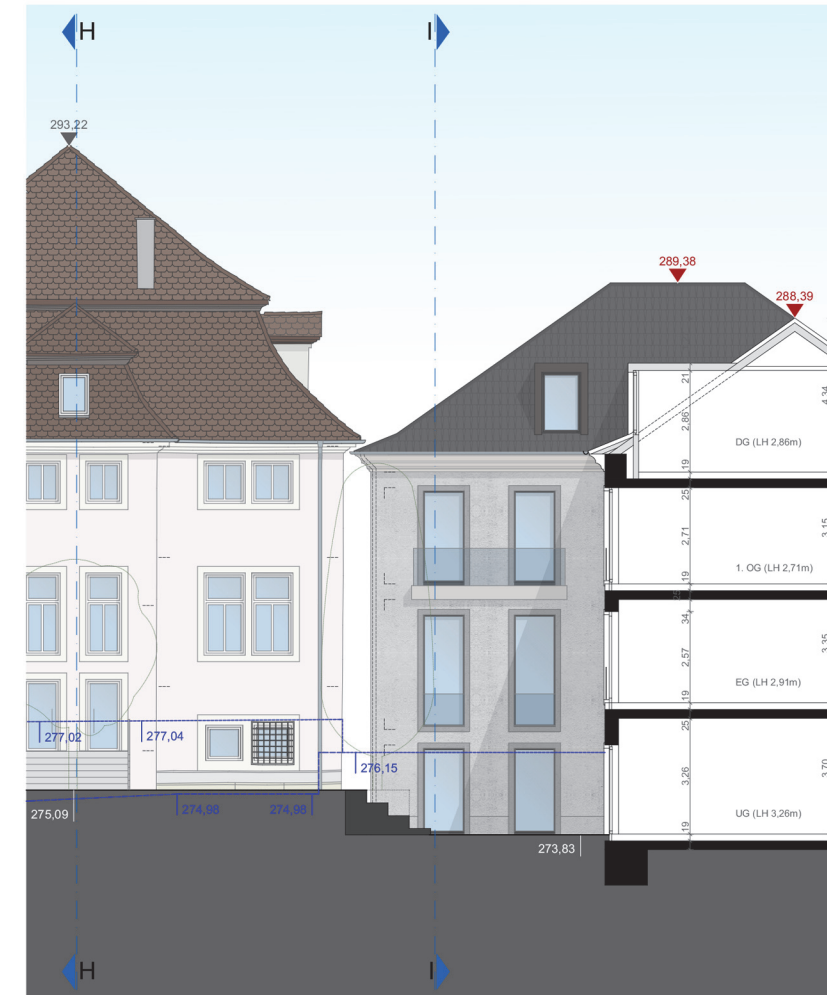

Ansicht West (Schnitt D-D)

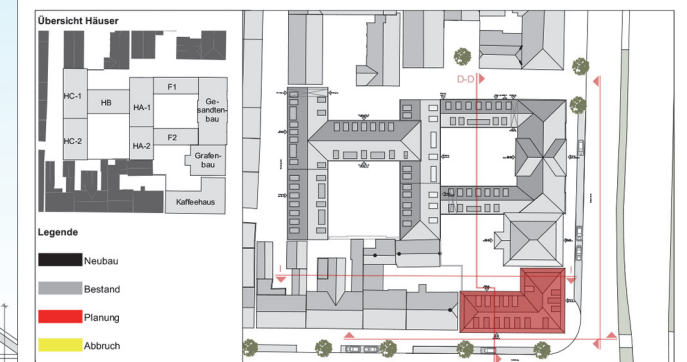

**Bauvorhaben:** Höfe am Kaffeeberg  
Neubau Wohnhöfe mit Tiefgarage,  
Sanierung/Umbau Kaffeehaus,  
Sanierung/Grafen- und  
Gesandtenbau

**Lage:** Ludwigsburg  
Gemarkung: Ludwigsburg  
Flur: 0  
Flurstücke: 354/2, 354/3, 351/6, 351/5

**Bauherr:** Immobilien-Projektgesellschaft  
Höfe am Kaffeeberg Ludwigsburg mbH  
Druselstraße 31  
34131 Kassel  
Tel.: 05 61 - 81 61 94 - 0  
Fax: 05 61 - 81 61 94 - 9

**Planung:** GLOBAL CONZEPT GmbH  
Druselstraße 31  
34131 Kassel  
Tel.: 05 61 - 5 10 52 67 - 0  
Fax: 05 61 - 5 10 52 67 - 99

Unterschrift: \_\_\_\_\_ Datum: \_\_\_\_\_  
Unterschrift: \_\_\_\_\_ Datum: \_\_\_\_\_

**Planungsstufe**  
**Bauantrag**  
22.07.2016

**Planinhalt**  
**Ansichten**  
Kaffeehaus  
(Ansicht Ost, Ansicht Süd, D-D, I-I)  
**M 1:100**

Index	Bemerkung	Name	Datum
A	erster Ausdruck	ES	22.07.2016