

Schnitt G-G

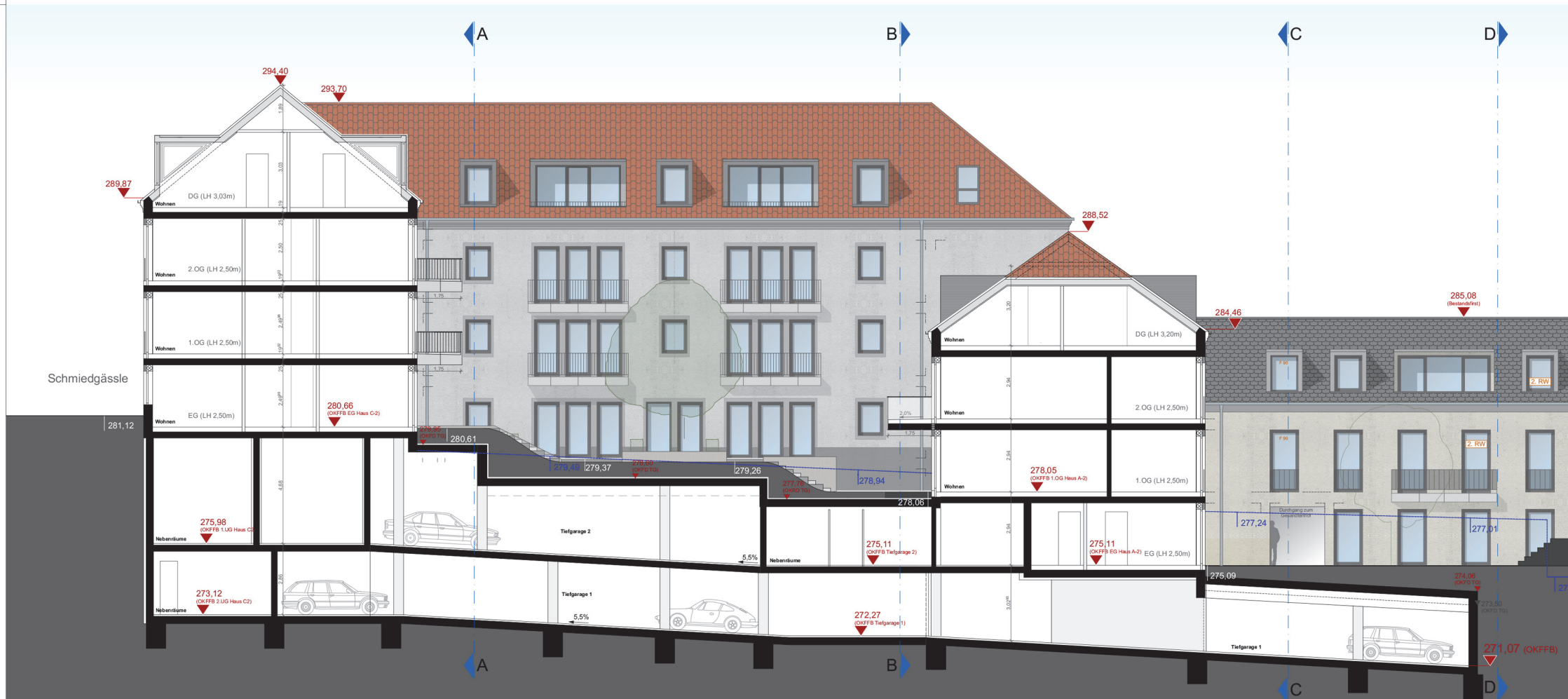

Schnitt H-H

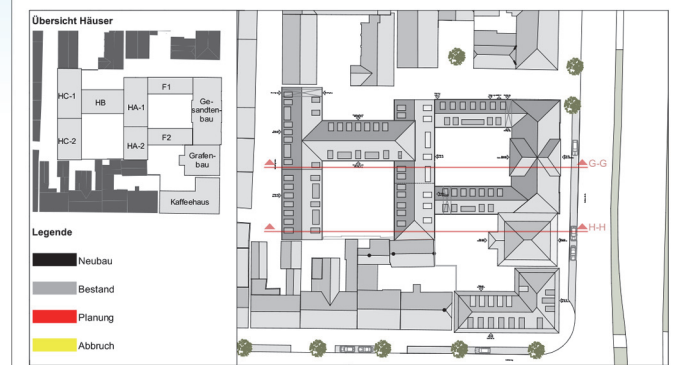

**Bauvorhaben:** Höfe am Kaffeeberg  
Neubau Wohnhöfe mit Tiefgarage, Sanierung/Umbau Kaffeehaus, Sanierung Garten- und Gesandtenbau

**Lage:** Ludwigsburg  
Gemarkung: Ludwigsburg  
Flur: 0  
Flurstücke: 354/2, 354/3, 351/6, 351/5

**Bauherr:** Immobilien-Projektgesellschaft  
Höfe am Kaffeeberg Ludwigsburg mbH  
Druseltalstraße 31  
34131 Kassel  
Tel.: 05 61 - 81 61 94 - 0  
Fax: 05 61 - 81 61 94 - 9

**Planung:** GLOBAL CONZEPT GmbH  
Druseltalstraße 31  
34131 Kassel  
Tel.: 05 61 - 5 10 52 67 - 0  
Fax: 05 61 - 5 10 52 67 - 99

Unterschrift: \_\_\_\_\_ Datum: \_\_\_\_\_

**Planungsstufe**  
**Bauantrag**

22.07.2016

**Planinhalt**  
**Schnitte**  
G-G  
H-H

**M 1:100**

Index	Bemerkung	Name	Datum
A	erster Ausdruck	NK/JH	22.07.2016