

Übersichtslageplan Erschließung „Tammer Straße“

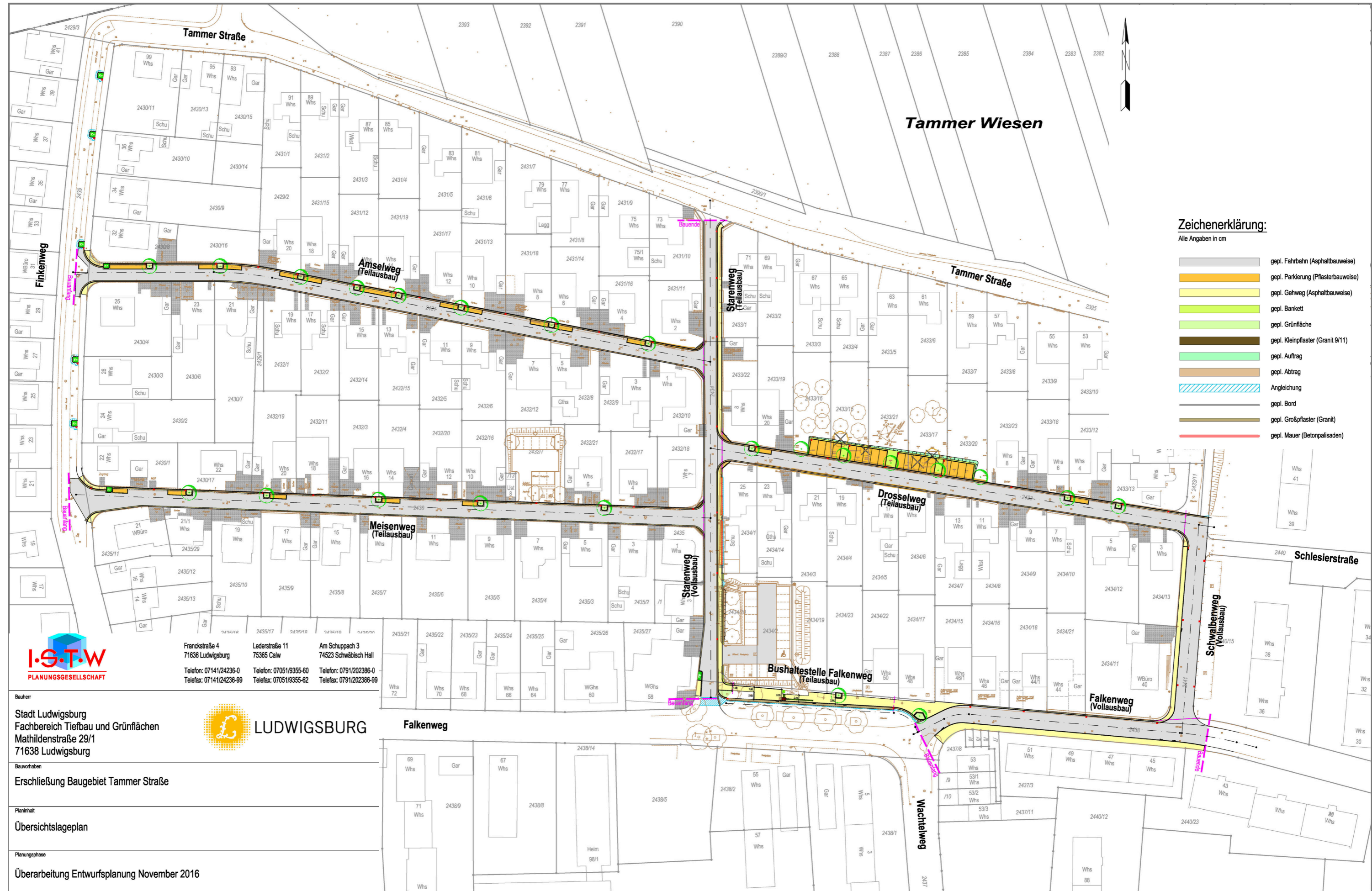

Frankstraße 4
 71636 Ludwigsburg
 Telefon: 07141/24236-0
 Telefax: 07141/24236-99

Lederstraße 11
 75365 Calw
 Telefon: 07051/9355-60
 Telefax: 07051/9355-62

Am Schuppach 3
 74523 Schwäbisch Hall
 Telefon: 0791/202386-0
 Telefax: 0791/202386-99

Bauherr
 Stadt Ludwigsburg
 Fachbereich Tiefbau und Grünflächen
 Mathildenstraße 29/1
 71638 Ludwigsburg



Bauvorhaben
 Erschließung Baugebiet Tammer Straße

Planinhalt
 Übersichtslageplan

Planungsphase
 Überarbeitung Entwurfsplanung November 2016

Regelquerschnitte Erschließung „Tammer Straße“

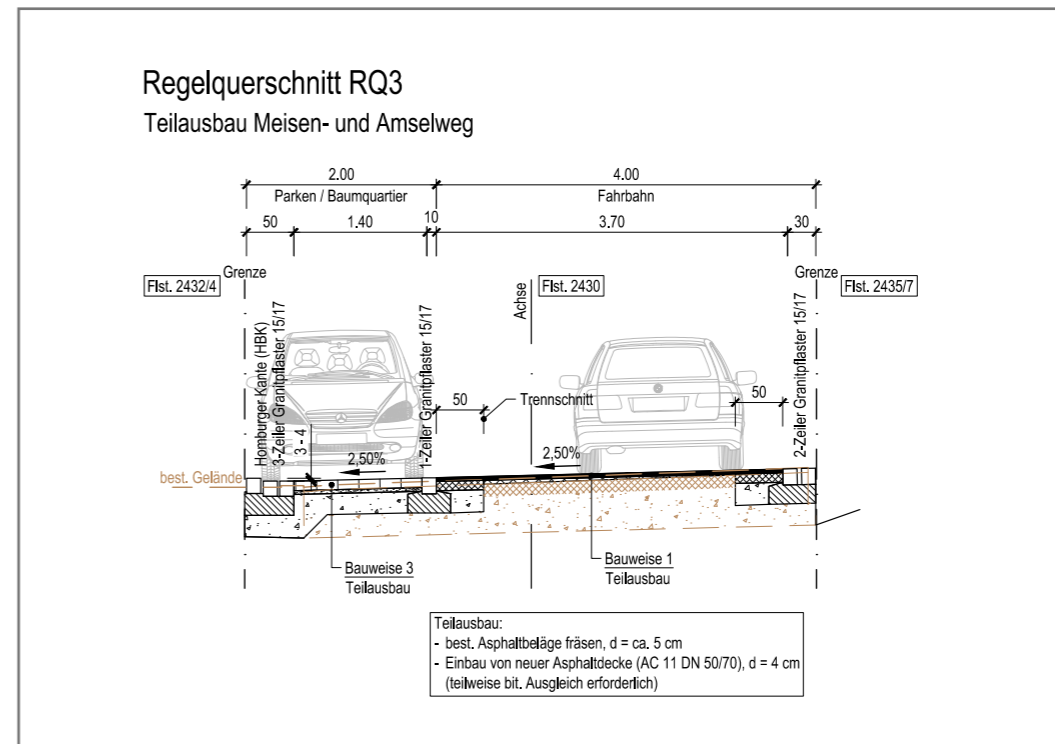
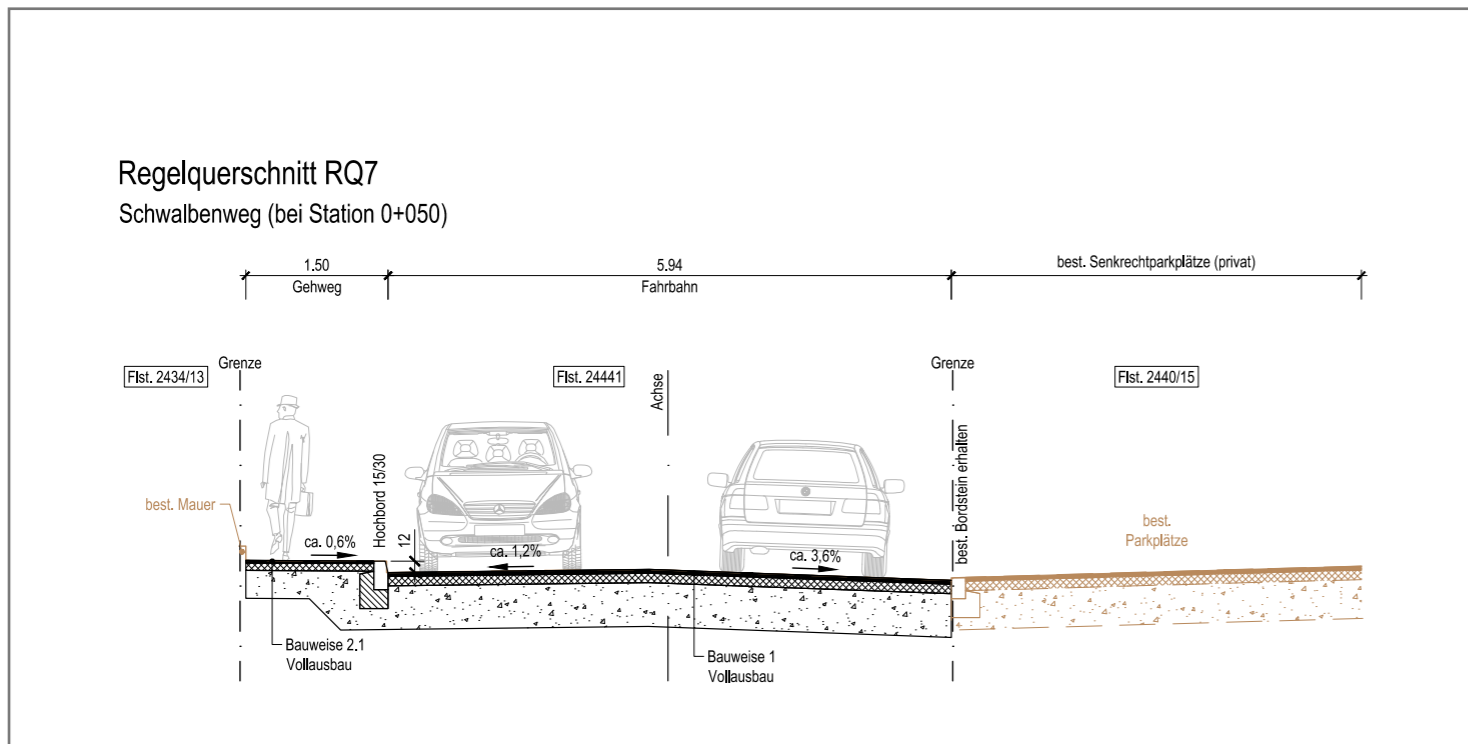
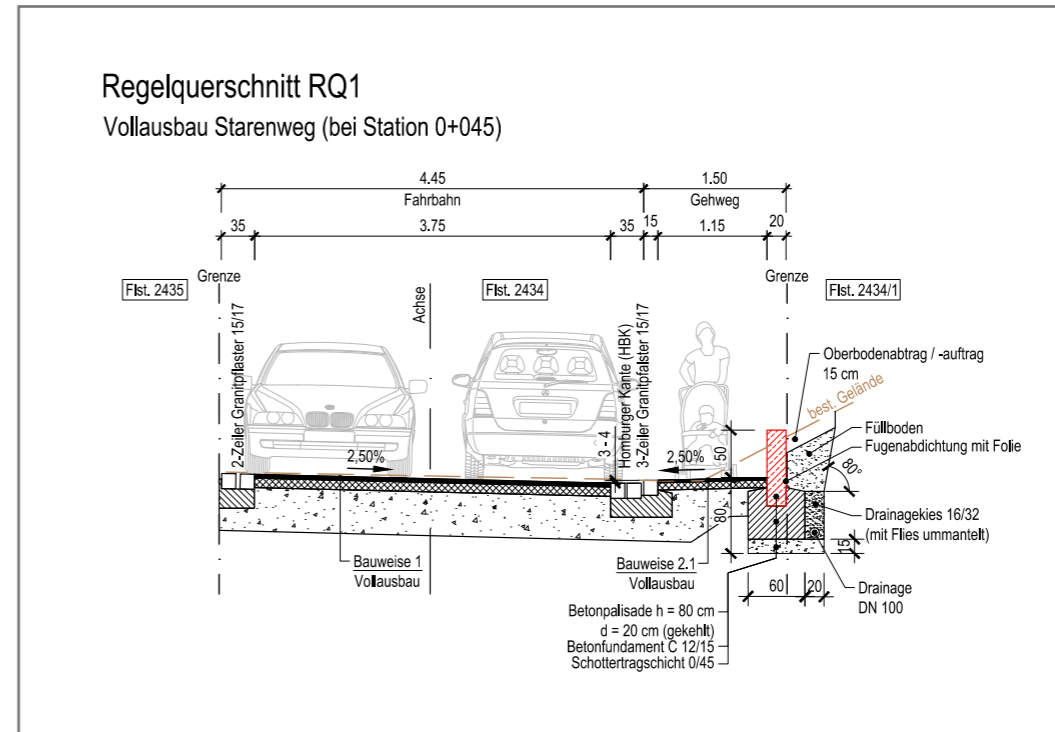
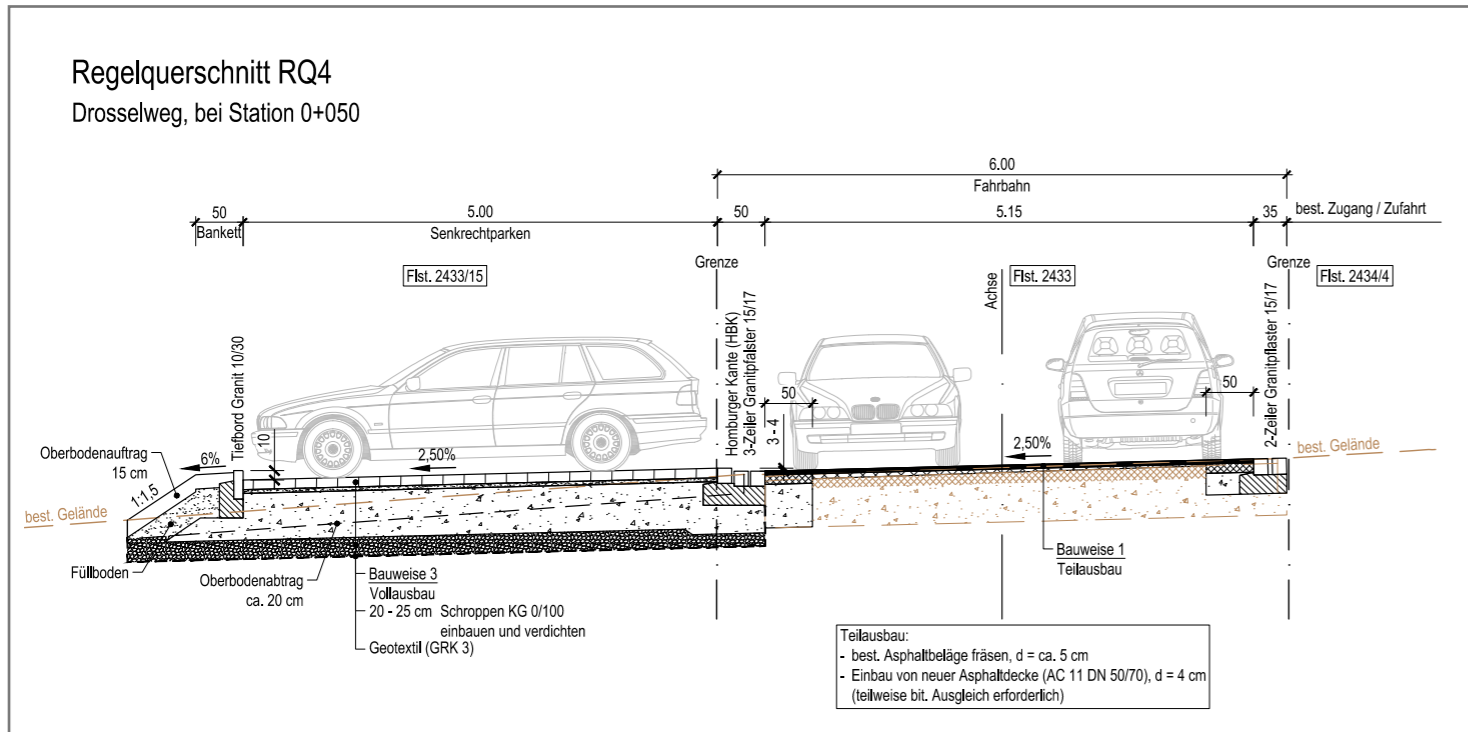

I-S-T-W PLANUNGSGESELLSCHAFT MBH

Franckstraße 4 | Ledersstraße 11 | Am Schuppach 3
 71636 Ludwigsburg | 73365 Calw | 74523 Schwäbisch Hall
 Telefon: 07141/24236-0 | Telefon: 07051/9355-60 | Telefon: 0791/202386-0
 Telefax: 07141/24236-99 | Telefax: 07051/9355-82 | Telefax: 0791/202386-99

Bauherr:
Stadt Ludwigsburg
Fachbereich Tiefbau und Grünflächen
Mathildenstraße 29/1
71638 Ludwigsburg

Bauvorhaben:
Erschließung Baugebiet Tammer Straße

Planinhalt:
Regelquerschnitte

Planungsphase:
Entwurfsplanung November 2016

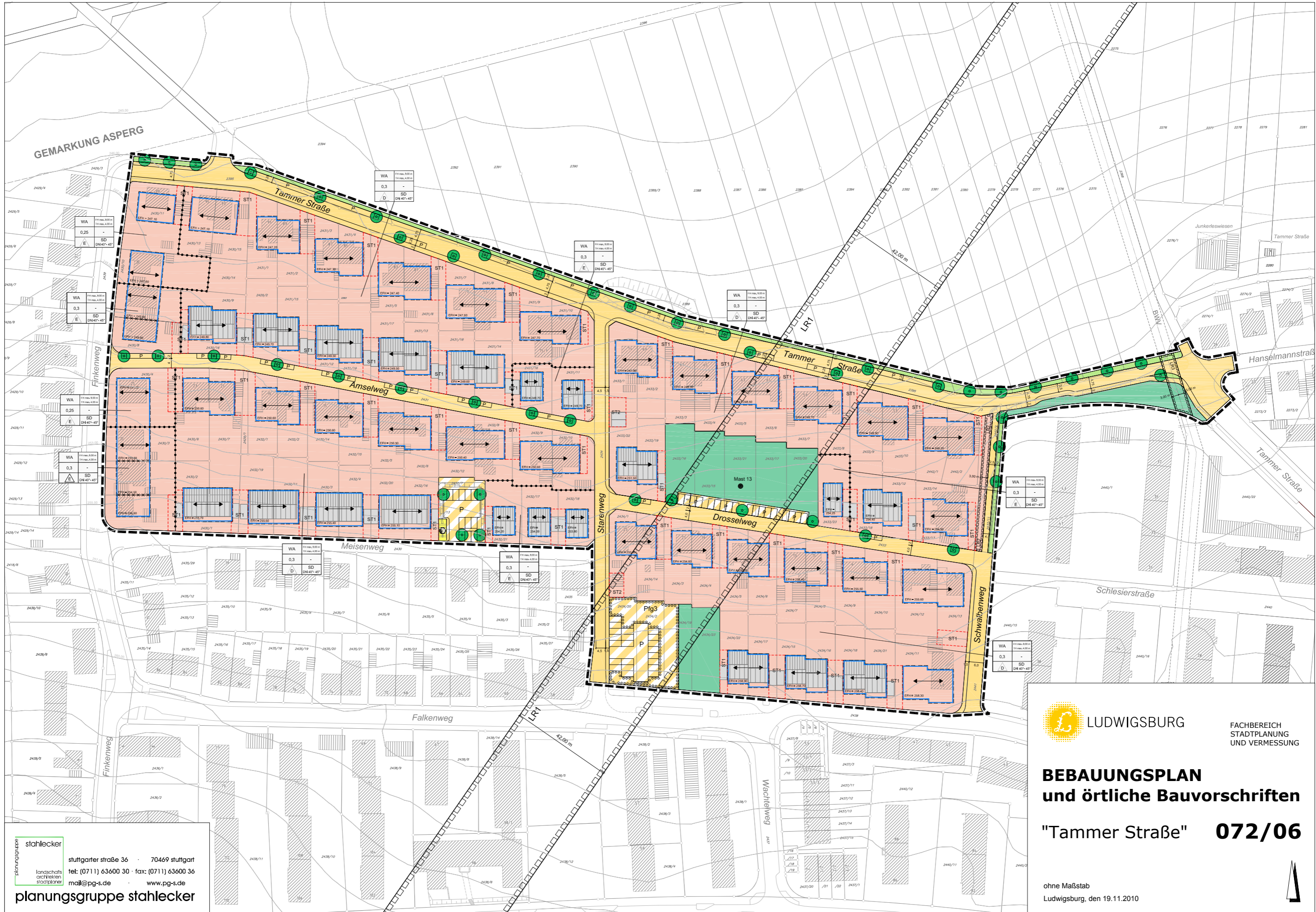

FACHBEREICH
STADTPLANUNG
UND VERMESSUNG

BEBAUUNGSPLAN und örtliche Bauvorschriften

"Tammer Straße" **072/06**

ohne Maßstab
Ludwigsburg, den 19.11.2010

planungsgruppe
stahlecker
landschaftsarchitekten
stadtplaner
stuttgart
stuttgarter straÙe 36 · 70469 stuttgart
tel: (0711) 63600 30 · fax: (0711) 63600 36
mail@pg-s.de · www.pg-s.de
planungsgruppe stahlecker