Anlage 1
zu Vorl.Nr. 376/17

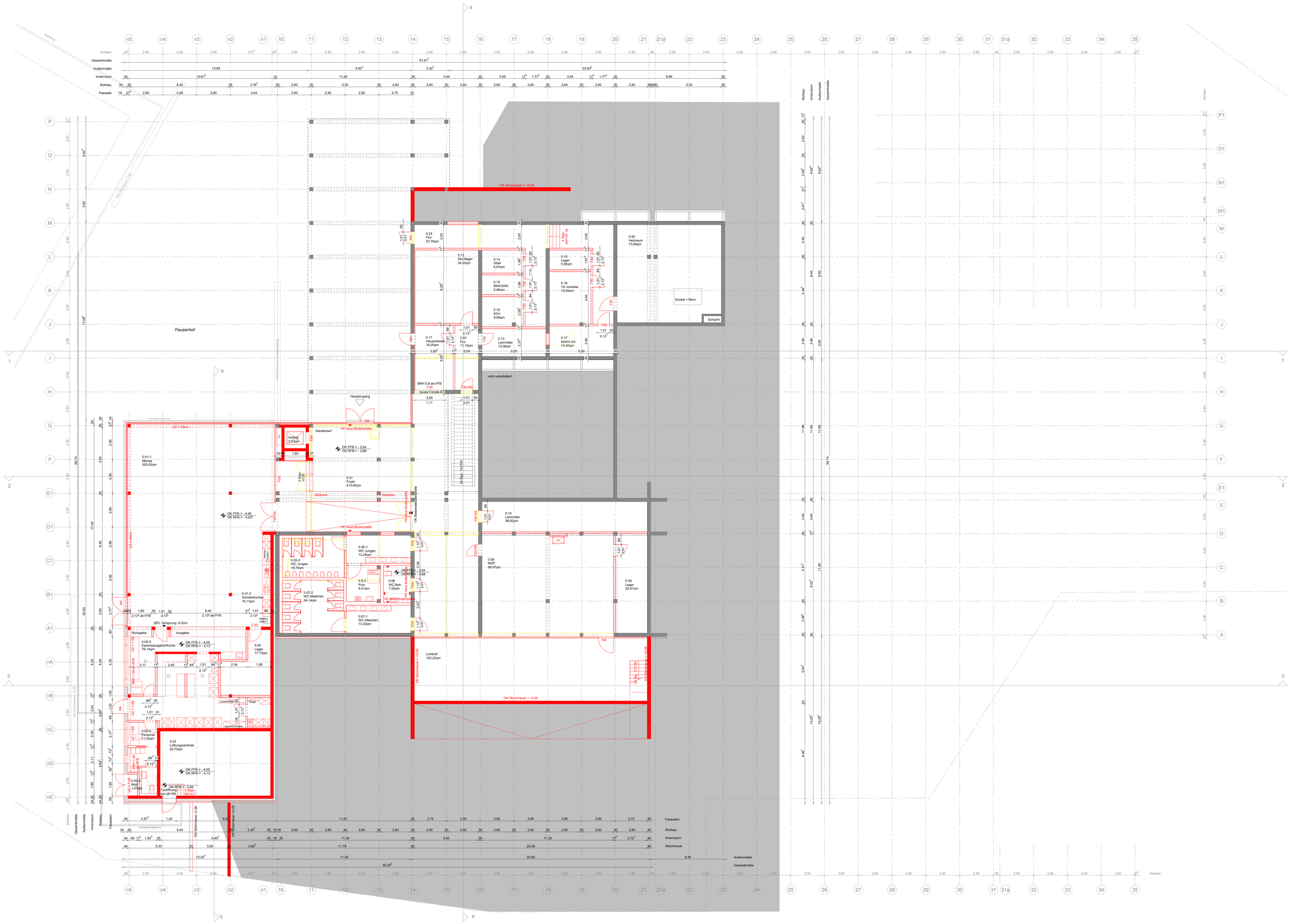

INDEX	DATUM	NAME	ÄNDERUNG

Planinhalt
Grundriss Ebene 0

Plan-Nr. / Index
65-061

Bauteil
gesamt

Projektphase: Entwurfsplanung
Leistungsbereich: Architektur

Maßstab	Format	Datum	Gefertigt	Objekt-Nr.	Projekt-Nr.
1:100	1350/841mm	16.10.2017		254	2015-04

Projekt
Generalsanierung + Erweiterung
Friedrich von Keller Schule
Schwarzwaldstrasse 2, Ludwigsburg-Neckarweihingen

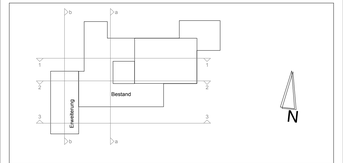

EFH±0,00 = FFB Ebene 1 = 233,18 m ü.NN

LUDWIGSBURG

Bauherr
Stadt Ludwigsburg
Wilhelmstraße 11
71638 Ludwigsburg

Projektsteuerung
Hochbau und Gebäudewirtschaft
Mathildenstrasse 21
71638 Ludwigsburg
Tel. 07141 - 910 - 2513, Fax. 07141 - 910 - 2762
e-mail. hochbau@ludwigsburg.de

h4a

Planverfasser
Gessert + Randecker Generalplaner GmbH
Innenhofer Strasse 47
70180 Stuttgart
Tel. 0711-907095- 0

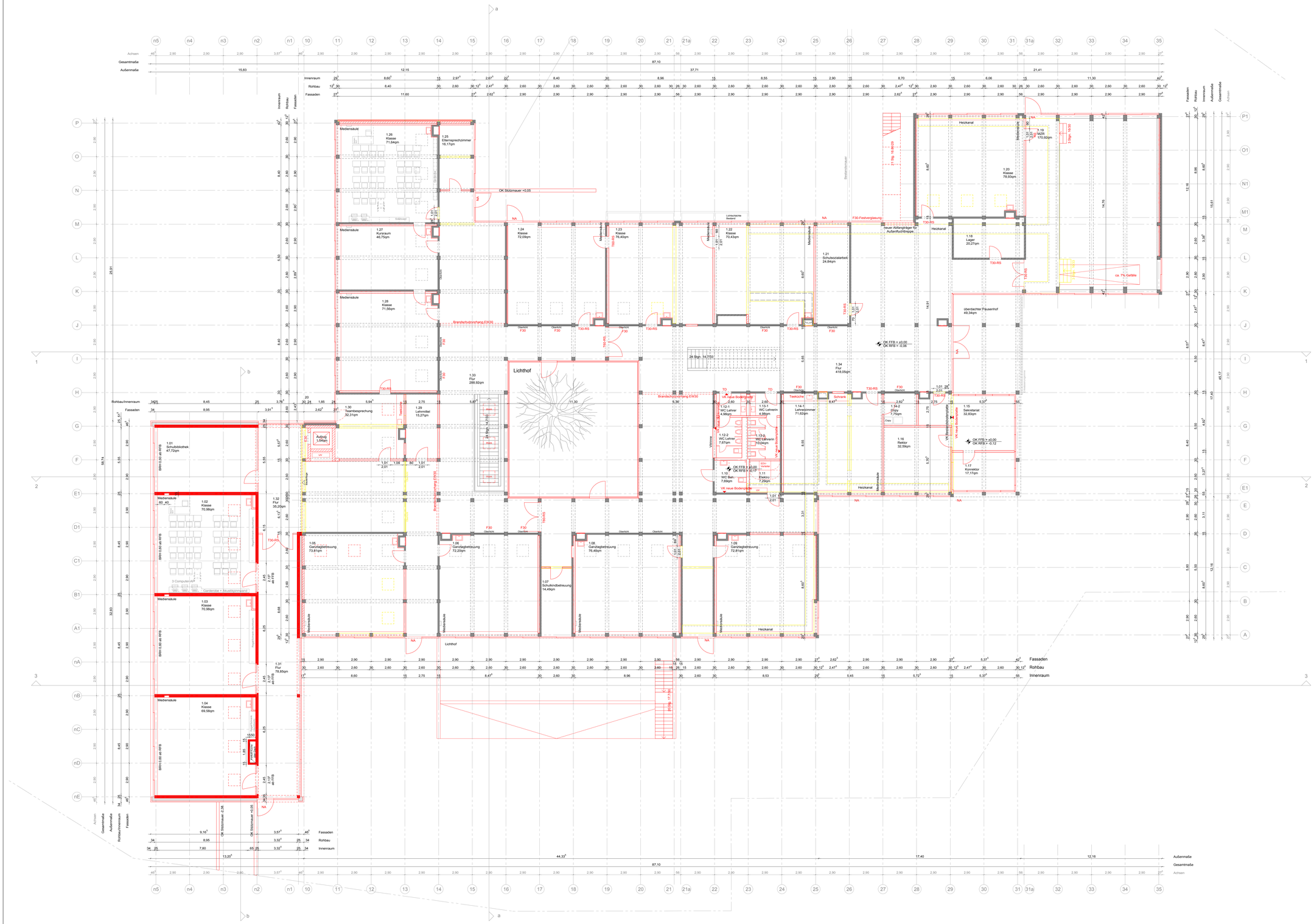

INDEX	DATUM	NAME	ÄNDERUNG

Planinhalt
Grundriss Ebene 1

Plan-Nr.: 65-062
Index
Bauteil: gesamt

Projektphase: Entwurfsplanung
Leistungsbereich: Architektur

Maßstab	Format	Datum	Gefertigt	Objekt-Nr.	Projekt-Nr.
1:100	1350/841mm	16.10.2017		254	2015-04

Projekt
Generalsanierung + Erweiterung Friedrich von Keller Schule
Schwarzwaldstrasse 2, Ludwigsburg-Neckarweihingen

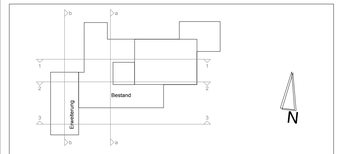

EFH±0,00 = FFB Ebene 1 = 233,18 m ü.NN

LUDWIGSBURG

Bauherr:
Stadt Ludwigsburg
Wilhelmstraße 11
71638 Ludwigsburg

Projektsteuerung
Hochbau und Gebäudewirtschaft
Mathildenstrasse 21
71638 Ludwigsburg
Tel. 07141 - 910 - 2513, Fax. 07141 - 910 - 2762
e-mail: hochbau@ludwigsburg.de

h4a

Planverfasser
Gessert + Randecker Generalplaner GmbH
Immerhofer Strasse 47
70180 Stuttgart
Tel. 0711-907095- 0

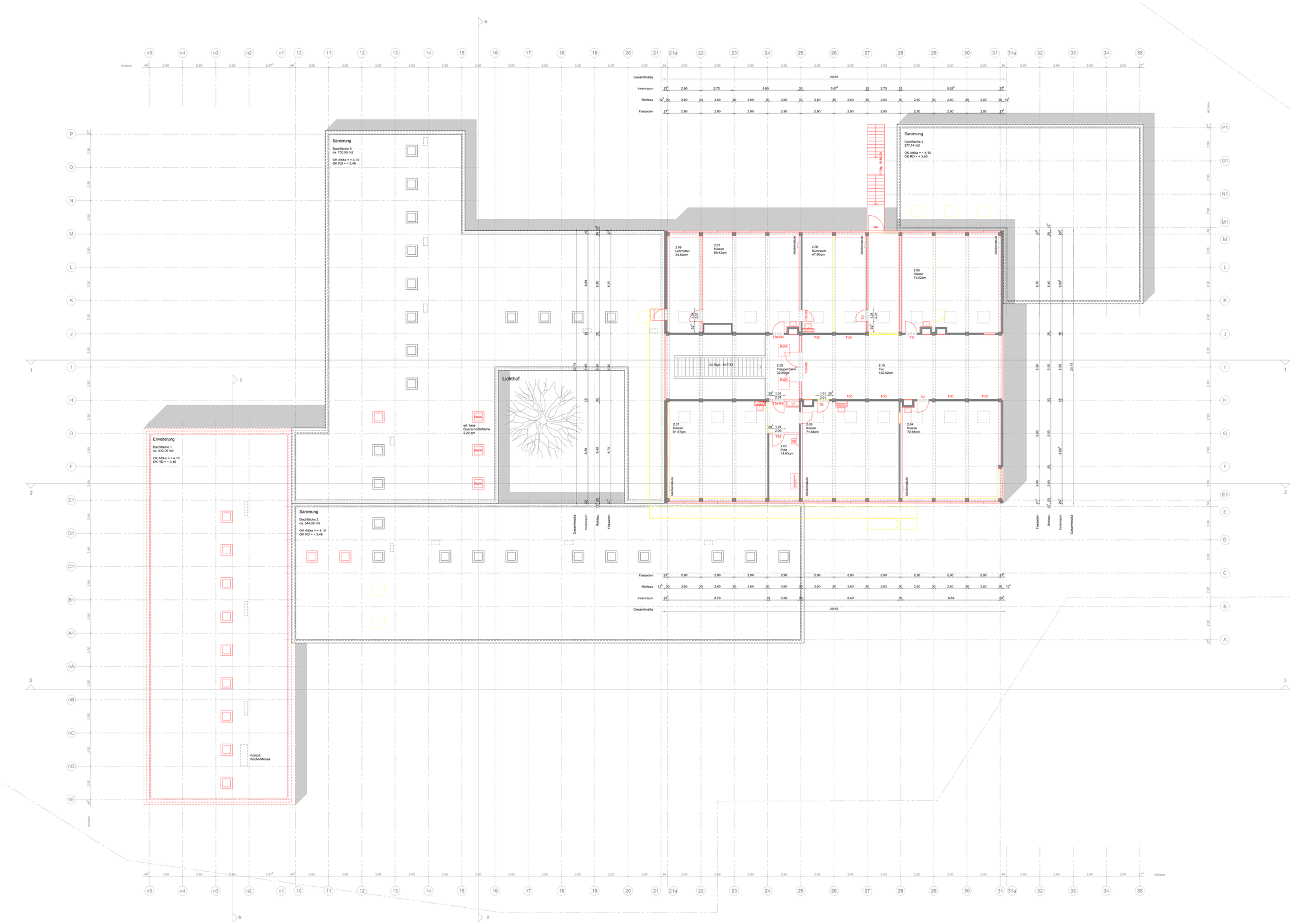

INDEX	DATUM	NAME	ÄNDERUNG

Planinhalt
Grundriss Ebene 2

Plan-Nr: 65-063
Index

Bauteil: gesamt

Projektphase: Entwurfsplanung
Leistungsbereich: Architektur

Maßstab	Format	Datum	Gefertigt	Objekt-Nr.	Projekt-Nr.
1:100	1350/841mm	16.10.2017		254	2015-04

Projekt
Generalsanierung + Erweiterung
Friedrich von Keller Schule
Schwarzwaldstrasse 2, Ludwigsburg-Neckarweihingen

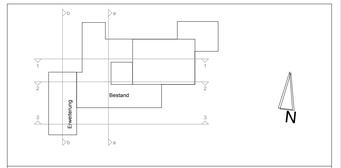

EFH±0,00 = FFB Ebene 1 = 233,18 m ü.NN

LUDWIGSBURG

Bauherr
Stadt Ludwigsburg
Wilhelmstraße 11
71638 Ludwigsburg

Projektsteuerung
Hochbau und Gebäudewirtschaft
Mathildenstrasse 21
71638 Ludwigsburg
Tel. 07141 - 910 - 2513, Fax. 07141 - 910 - 2762
e-mail. hochbau@ludwigsburg.de

h4a

Planverfasser
Gessert + Randecker Generalplaner GmbH
Innerhofer Strasse 47
70180 Stuttgart
Tel. 0711-607095- 0

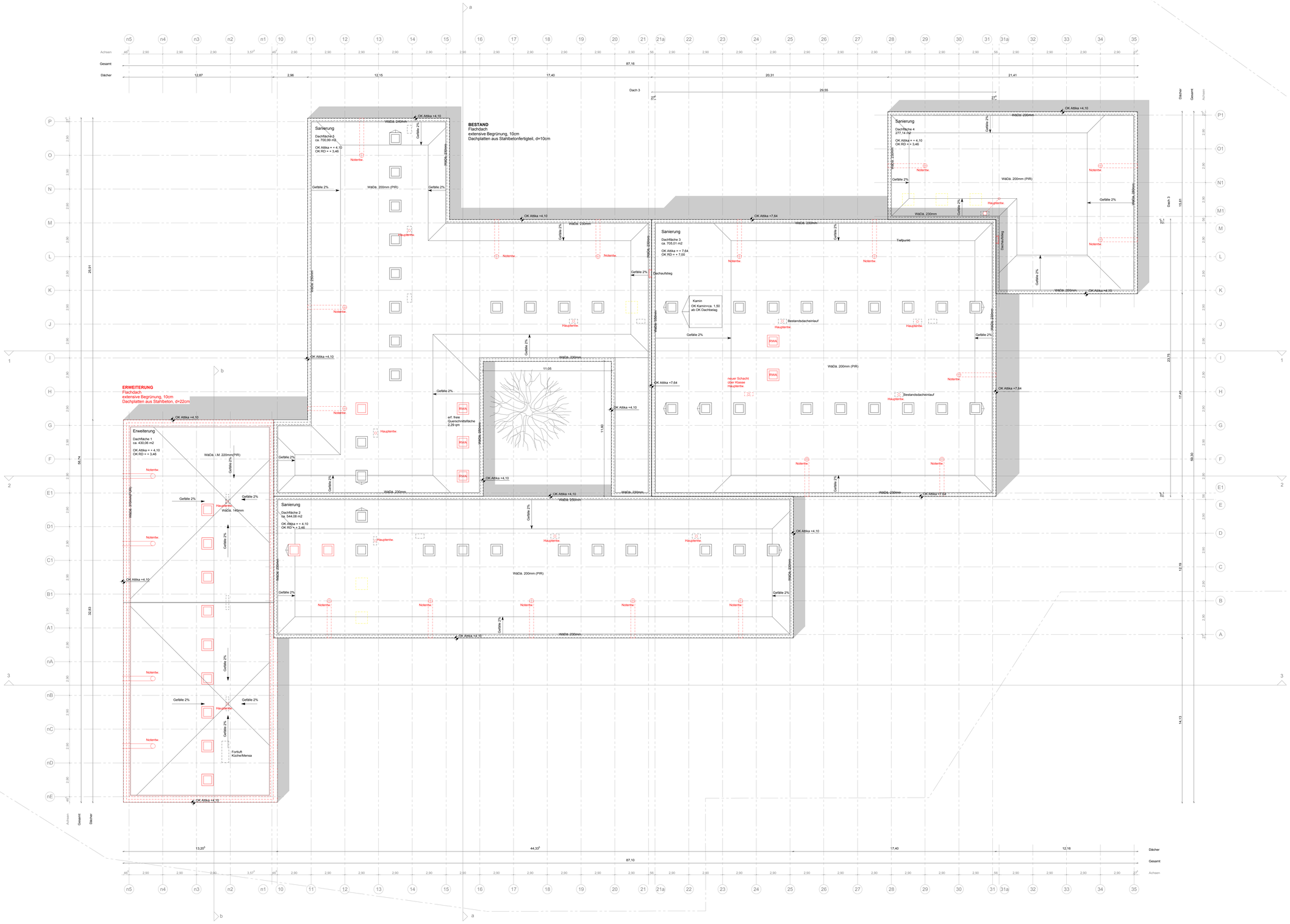

INDEX	DATUM	NAME	ÄNDERUNG

Planinhalt
Dachaufsicht gesamt

Plan-Nr: 65-064
Index

Bauteil: gesamt

Projektphase: Entwurfsplanung
Leistungsbereich: Architektur

Maßstab	Format	Datum	Gefertigt	Objekt-Nr.	Projekt-Nr.
1:100	794/420mm	16.10.2017		254	2015-04

Projekt
Generalsanierung + Erweiterung Friedrich von Keller Schule
Schwarzwaldstrasse 2, Ludwigsburg-Neckarweihingen

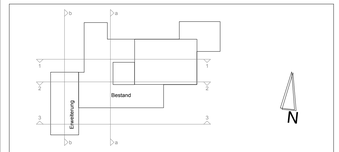

EFH±0,00 = FFB Ebene 1 = 233,18 m ü.NN

LUDWIGSBURG

Bauherr
Stadt Ludwigsburg
Wilhelmstraße 11
71638 Ludwigsburg

Projektsteuerung
Hochbau und Gebäudewirtschaft
Mathildenstrasse 21
71638 Ludwigsburg
Tel. 07141 - 910 - 2513, Fax. 07141 - 910 - 2762
e-mail. hochbau@ludwigsburg.de

h4a

Planverfasser
Gessert + Randecker Generalplaner GmbH
Innerhofer Strasse 47
70180 Stuttgart
Tel. 0711-907095- 0

Schnitt a-a

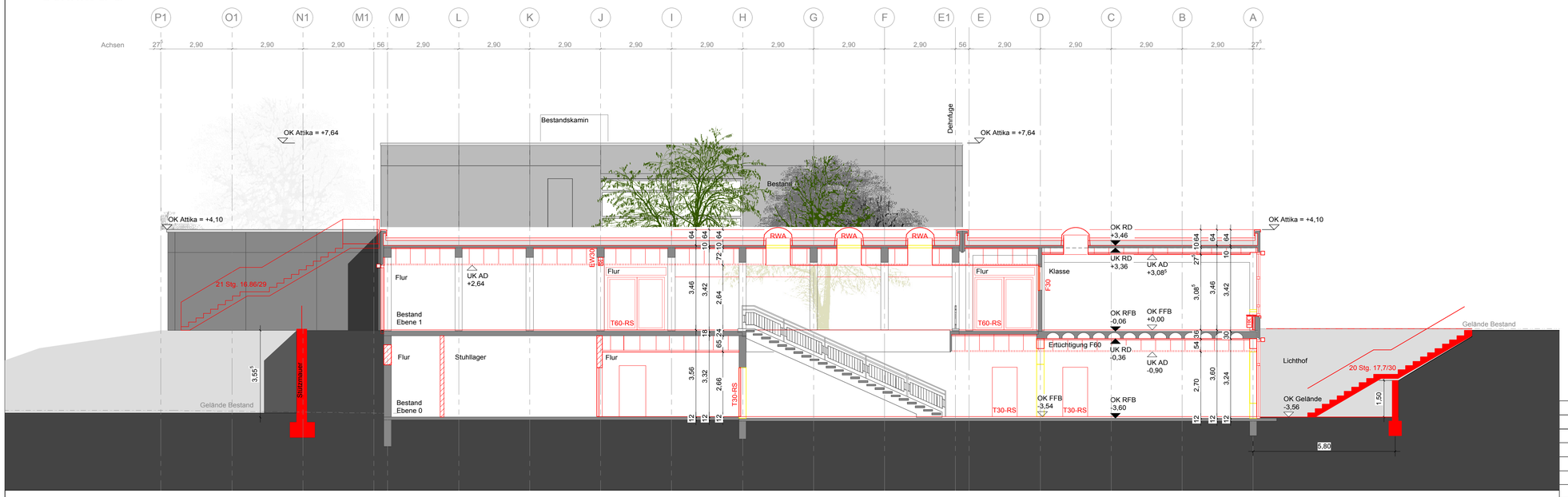

Schnitt b-b

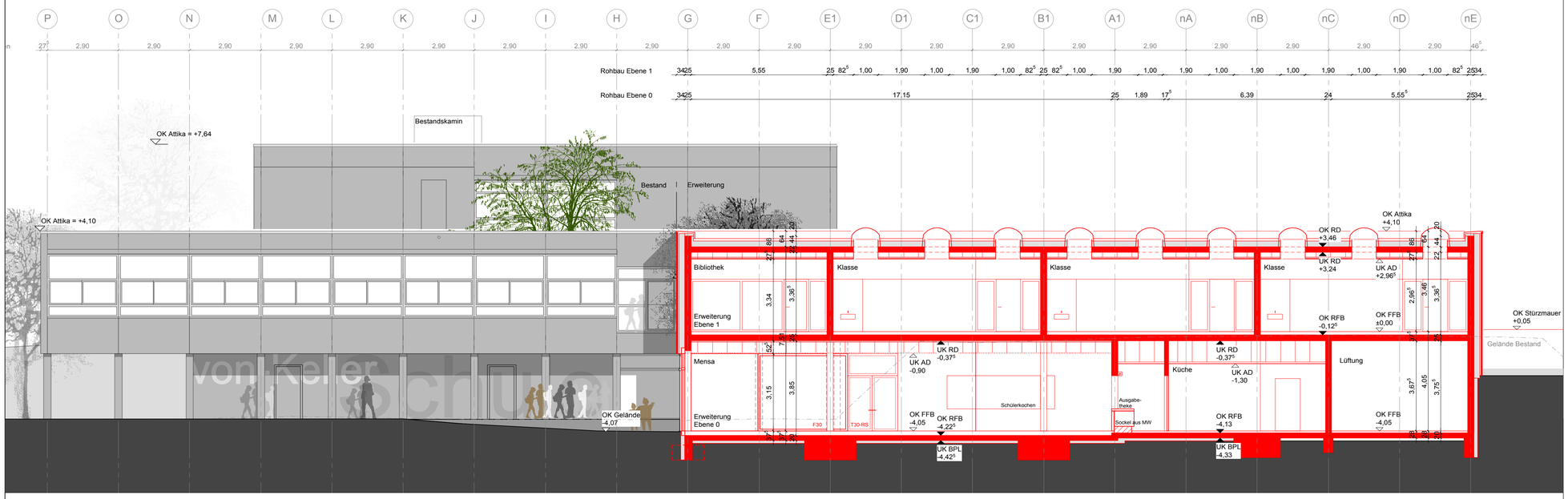

INDEX	DATUM	NAME	ÄNDERUNG

Planinhalt	Plan-Nr.	Index
Schnitt a-a Schnitt b-b	65-066	
	Bauteil: gesamt	

Projektphase	Leistungsbereich
Entwurfsplanung	Architektur

Maßstab	Format	Datum	Gefertigt	Objekt-Nr.	Projekt-Nr.
1:100	A1 quer	16.10.2017		254	2015-04

Projekt

Generalsanierung + Erweiterung
Friedrich von Keller Schule
Schwarzwaldstrasse 2, Ludwigsburg-Neckarweihingen

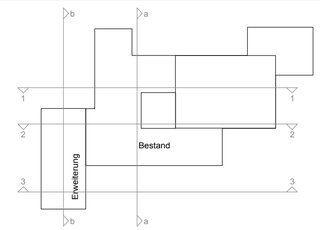

EFH±0,00 = FFB Ebene 1 = 233,18 m ü.NN

LUDWIGSBURG

Bauherr
Stadt Ludwigsburg
Wilhelmstraße 11
71638 Ludwigsburg

Projektsteuerung
Hochbau und Gebäudewirtschaft
Mathildenstrasse 21
71638 Ludwigsburg
Tel. 07141 - 910 - 2513, Fax. 07141 - 910 - 2762
e-mail. hochbau@ludwigsburg.de

h4a

Planverfasser
Gessert + Randecker Generalplaner GmbH
Immenhofer Strasse 47
70180 Stuttgart
Tel. 0711-907095- 0

Schnitt 1-1

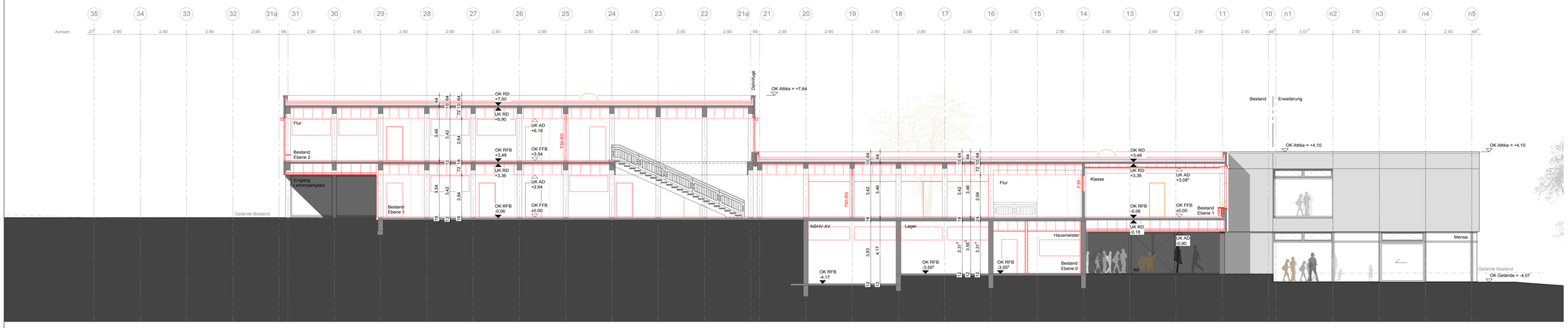

Schnitt 2-2

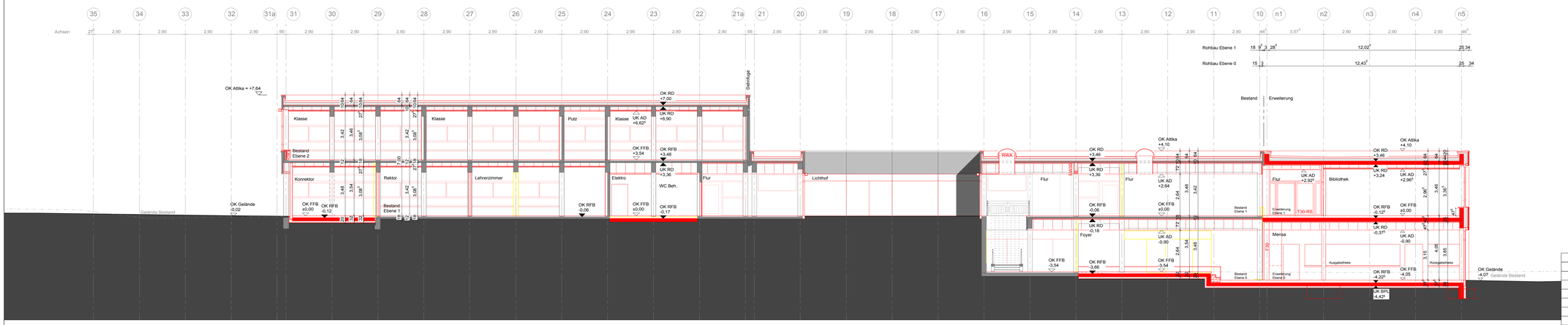

Schnitt 3-3

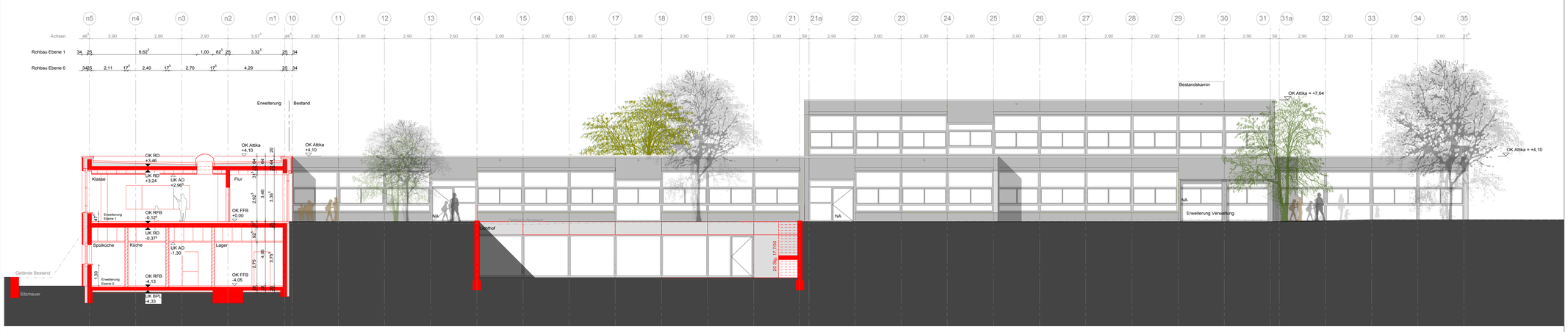

INDEX	DATUM	NAME	ÄNDERUNG

Planinhalt	Plan-Nr. / Index
Schnitt 1-1 Schnitt 2-2 Schnitt 3-3	65-065
	Bauteil: gesamt
Projektphase: Entwurfsplanung	Leistungsbereich: Architektur

Maßstab	Format	Datum	Gefertigt	Objekt-Nr.	Projekt-Nr.
1:100	A0 quer	16.10.2017		254	2015-04

Projekt
Generalsanierung + Erweiterung Friedrich von Keller Schule
Schwarzwaldstrasse 2, Ludwigsburg-Neckarweihingen

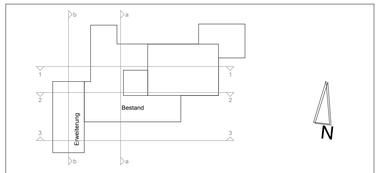

EFH±0,00 = FFB Ebene 1 = 233,18 m ü.NN

LUDWIGSBURG

Bauherr
Stadt Ludwigsburg
Wilhelmstraße 11
71638 Ludwigsburg

Projektsteuerung
Hochbau und Gebäudewirtschaft
Mathildenstrasse 21
71638 Ludwigsburg
Tel. 07141 - 910 - 2513, Fax. 07141 - 910 - 2762
e-mail. hochbau@ludwigsburg.de

Planverfasser
h4a
Gessert + Randecker Generalplaner GmbH
Immenhofer Strasse 47
70180 Stuttgart
Tel. 0711-907095- 0

Ansicht West

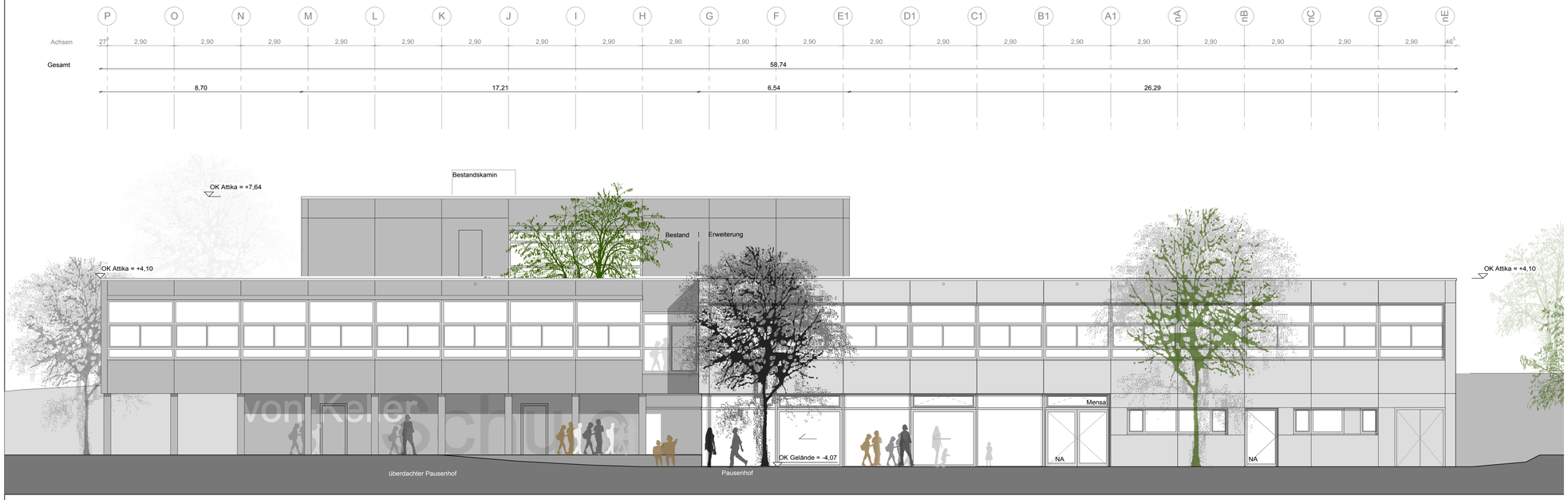

Ansicht Ost

INDEX	DATUM	NAME	ÄNDERUNG

Planinhalt	Plan-Nr. / Index
Ansicht West Ansicht Ost	65-068
	Bauteil: gesamt

Projektphase	Leistungsbereich
Entwurfsplanung	Architektur

Maßstab	Format	Datum	Gefertigt	Objekt-Nr.	Projekt-Nr.
1:100	594/891mm	16.10.2017		254	2015-04

Projekt

Generalsanierung + Erweiterung
Friedrich von Keller Schule
Schwarzwaldstrasse 2, Ludwigsburg-Neckarweihingen

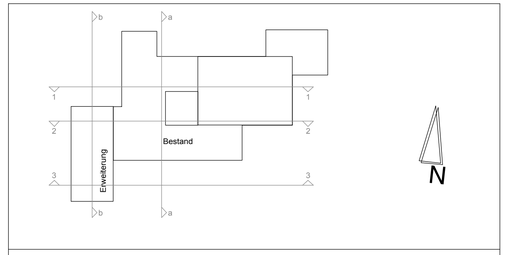

EFH±0,00 = FFB Ebene 1 = 233,18 m ü.NN

LUDWIGSBURG

Bauherr
Stadt Ludwigsburg
Wilhelmstraße 11
71638 Ludwigsburg

Projektsteuerung
Hochbau und Gebäudewirtschaft
Mathildenstrasse 21
71638 Ludwigsburg
Tel. 07141 - 910 - 2513, Fax. 07141 - 910 - 2762
e-mail. hochbau@ludwigsburg.de

h4a

Planverfasser
Gessert + Randecker Generalplaner GmbH
Immenhofer Strasse 47
70180 Stuttgart
Tel. 0711-907095- 0

Ansicht Nord

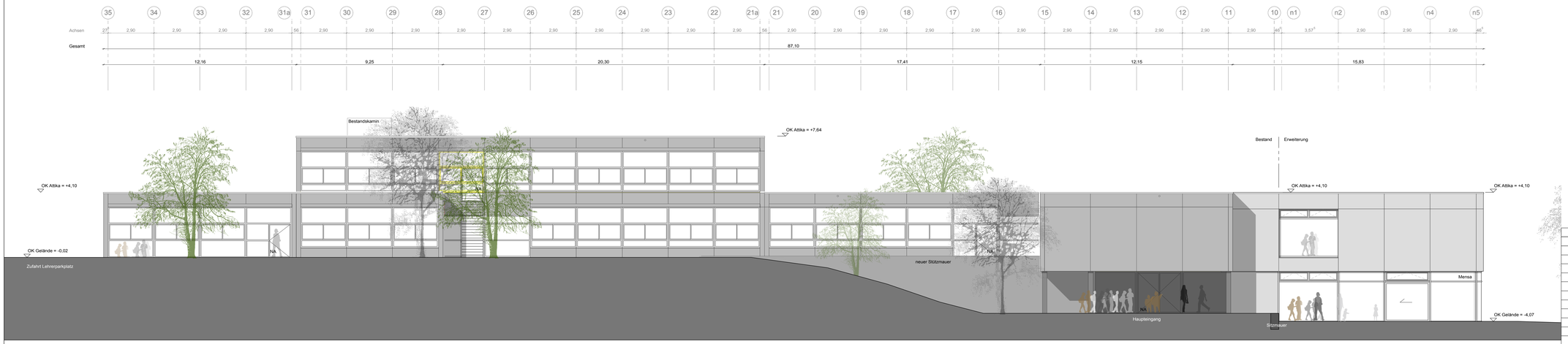

Ansicht Süd

INDEX	DATUM	NAME	ÄNDERUNG

Planinhalt	Plan-Nr.	Index
Ansicht Nord Ansicht Süd	65-067	
	Bauteil: gesamt	
Projektphase: Entwurfsplanung	Leistungsbereich: Architektur	
Maßstab: 1:100 / Format: 600/1188mm / Datum: 16.10.2017 / Gefertigt:	Objekt-Nr.: 254	Projekt-Nr.: 2015-04

Projekt
Generalsanierung + Erweiterung
Friedrich von Keller Schule
Schwarzwaldstrasse 2, Ludwigsburg-Neckarweihingen

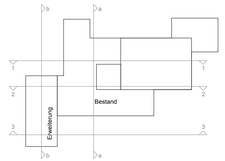

EFH±0,00 = FFB Ebene 1 = 233,18 m ü.NN

LUDWIGSBURG

Bauherr
Stadt Ludwigsburg
Wilhelmstraße 11
71638 Ludwigsburg

Projektsteuerung
Hochbau und Gebäudewirtschaft
Mathildenstrasse 21
71638 Ludwigsburg
Tel. 07141 - 910 - 2513, Fax. 07141 - 910 - 2762
e-mail. hochbau@ludwigsburg.de

h4a

Planverfasser
Gessert + Randecker Generalplaner GmbH
Immenhofer Strasse 47
70180 Stuttgart
Tel. 0711-907095- 0