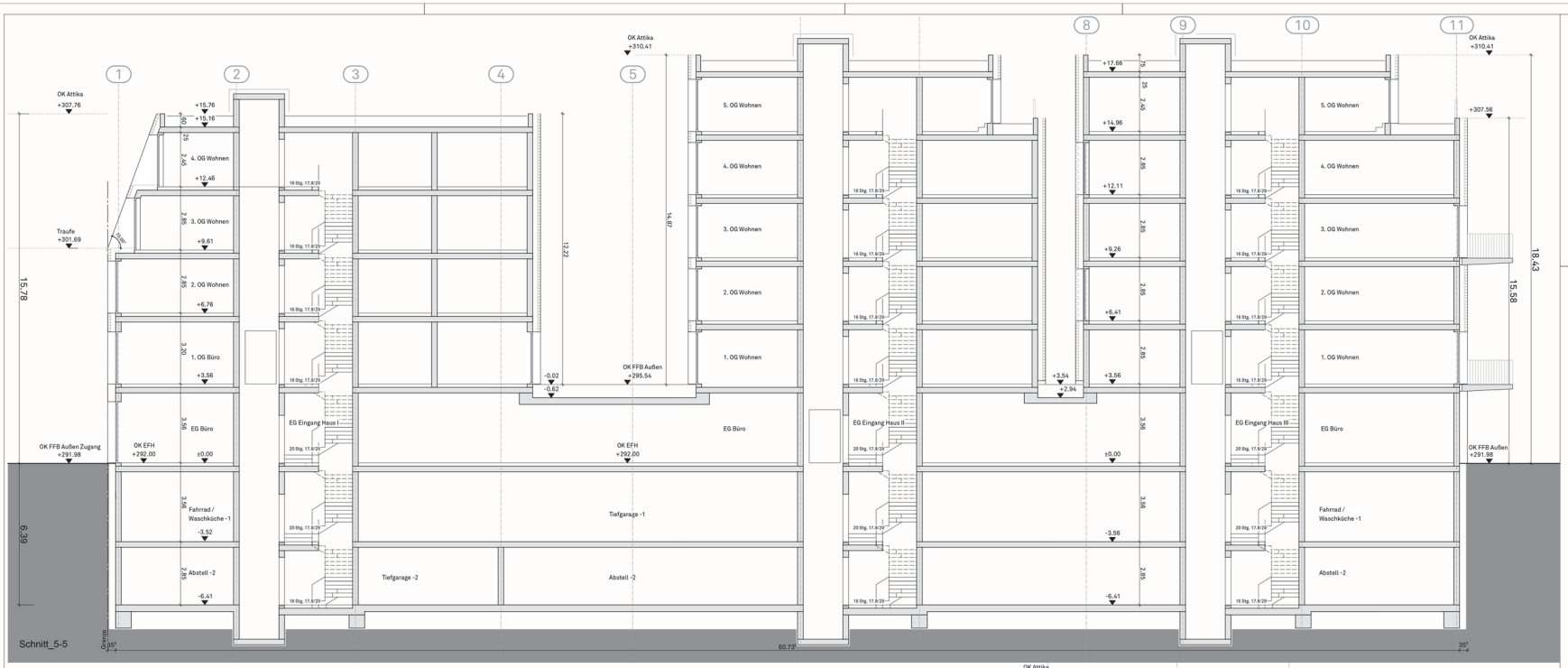

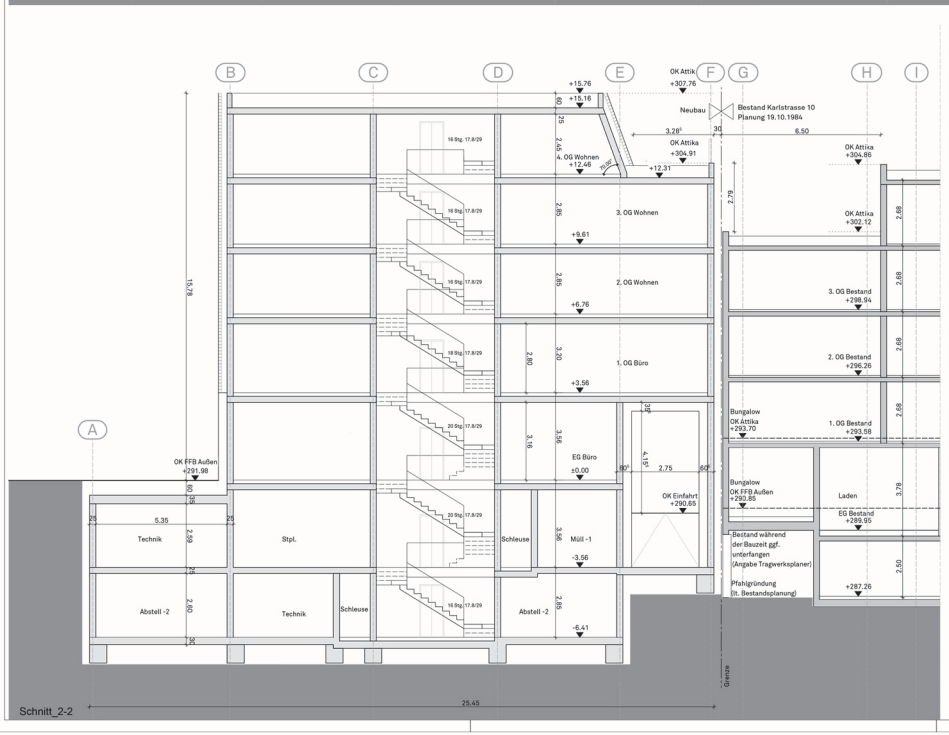

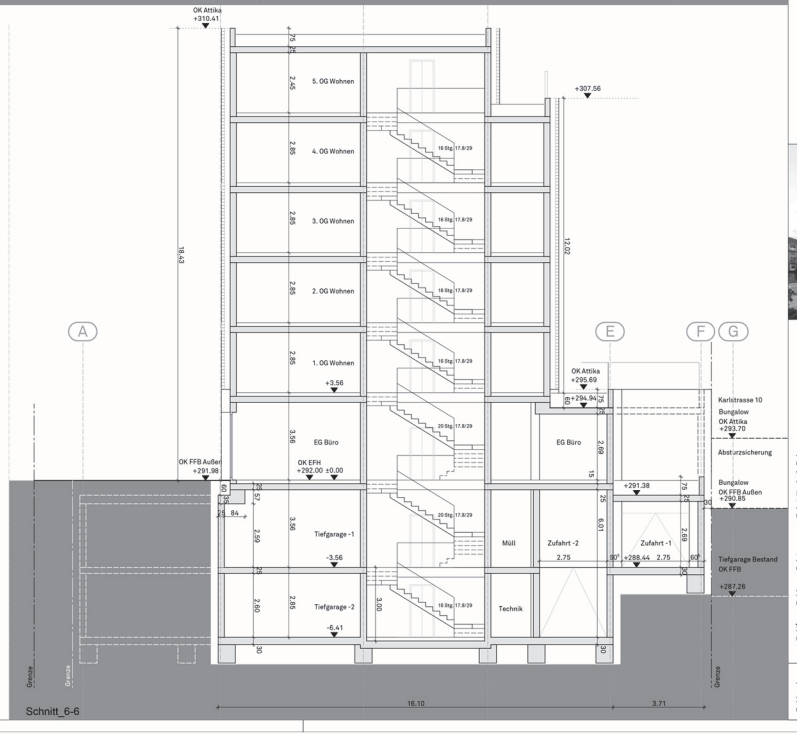

Vorhaben: Wohn- und Geschäftshaus, Half-Long Charles Karlstraße 8

Grundrisse M 1:100 Stand .....

Bauherr / Antragsteller:

Strenger Bauen und Wohnen GmbH, Wolfnelotz GmbH,
Mylusstraße 15, 71638 Ludwigsburg
Tel.+49714.147770, Fax. +49714.147 77666, kontakt@strenger.de

Entwurfsverfasser:

Steimle Architekten, Marktplatz 6, 70173 Stuttgart, Tel.: 0711 - 28040100 10

G_HLC_A_V_411_Schnitt_2-2_5-5_6-6

Steimle Architekten GmbH
Marktplatz 6
70173 Stuttgart
t +49711.280410010
f +49711.280410020
info@steimle-architekten.de
www.steimle-architekten.de

StrengerBauen und Wohnen GmbH
Wohnstolz GmbH
Mylusstraße 15
71638 Ludwigsburg
t +49714.147770
f +49714.147 77666
kontakt@strenger.de
www.strenger.de

Planverfasser | Bauherr

Wohn- und Geschäftshaus
"Half Long Charles"
Karlstraße 8,
71638 Ludwigsburg

Flstck 552/4, 552/5, 552/6

Projekt

G_HLC_A_V_411_Schnitt_2-2_5-5_6-6 **VORABZUG**

Planbezeichnung

Genehmigungsplanung

Planstand

15.11.2017	CP/KK	1:100	DIN A1
Datum	gezeichnet	Maßstab	Format

±0,00= 292 m ü NN OK FFB EG

G	411	
Kategorie	Plannummer	Index

Anlage 3