

Anlage 1

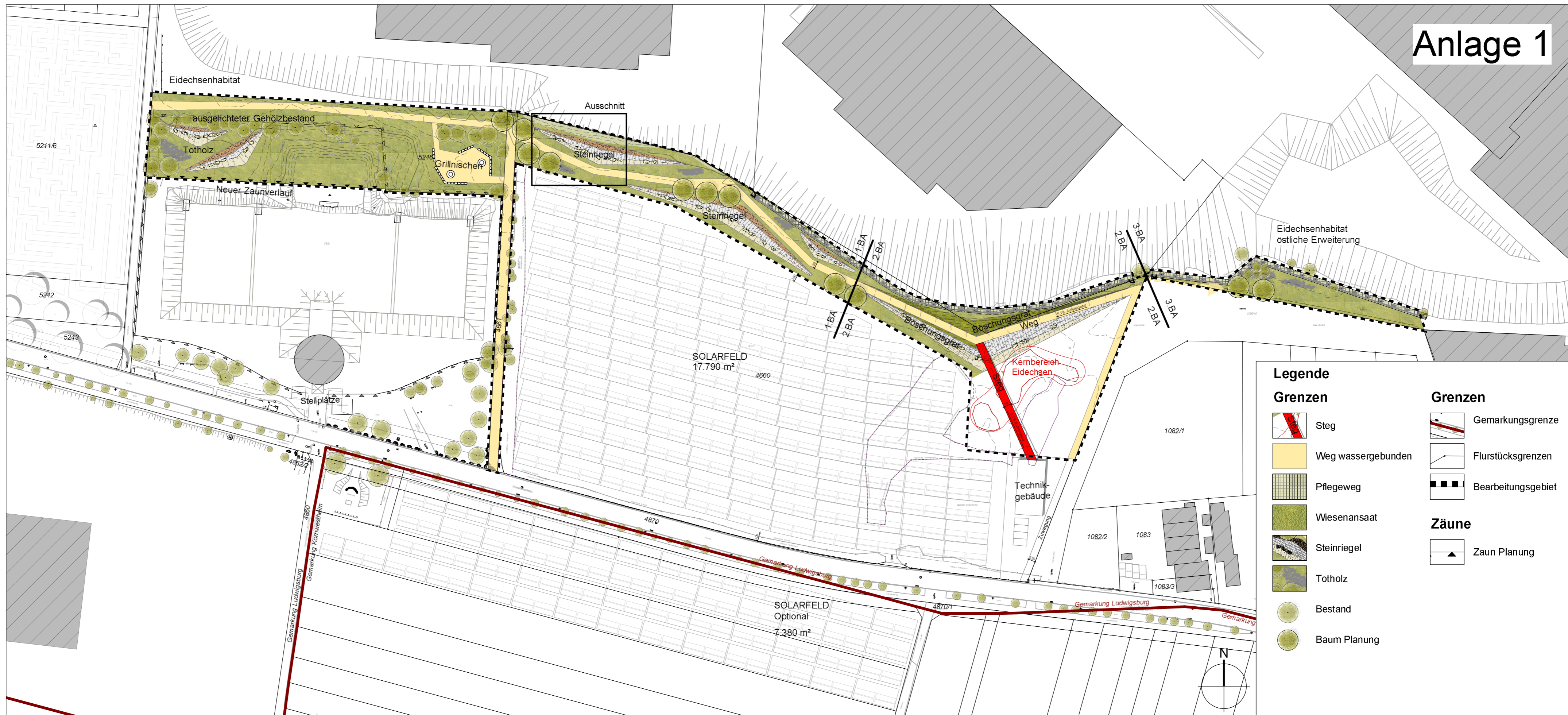

Legende

Grenzen	Grenzen
Steg	Gemarkungsgrenze
Weg wassergebunden	Flurstücksgrenzen
Pflegeweg	Bearbeitungsgebiet
Wiesenansaat	Zäune
Steinriegel	Zaun Planung
Totholz	
Bestand	
Baum Planung	

Übersichtsplan 1:1.000

Ausschnitt 1:200

Detail 1:100

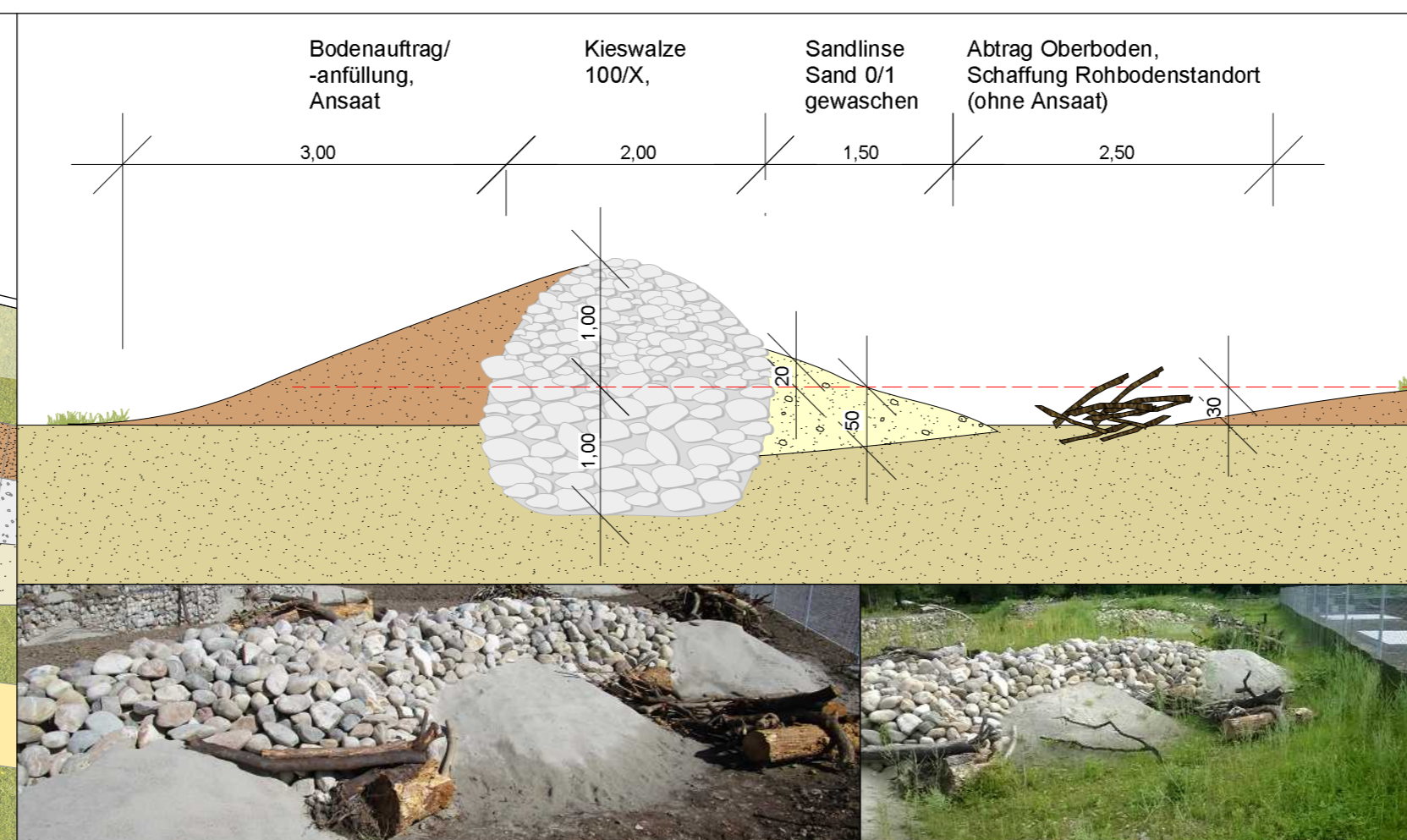
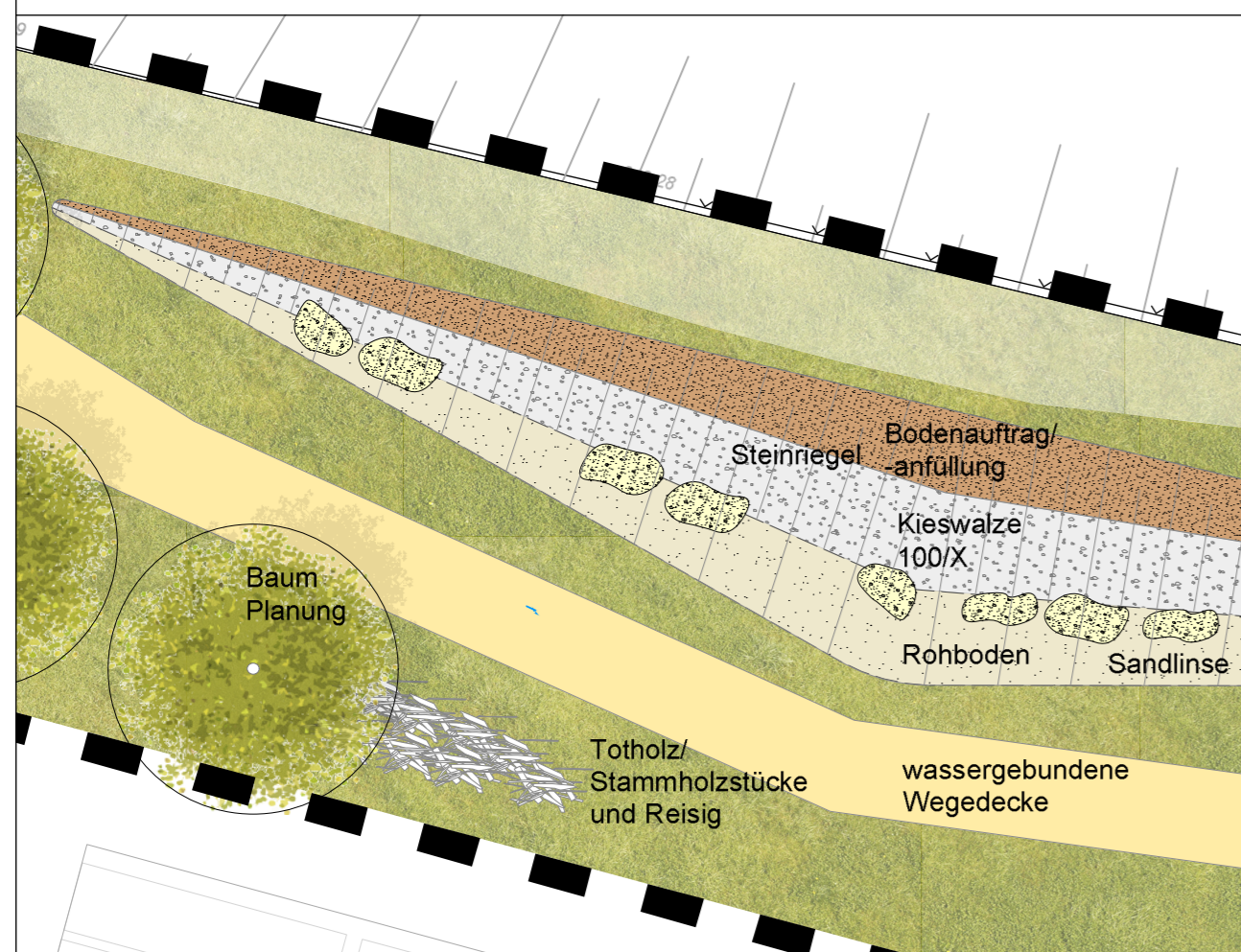
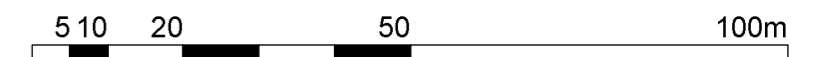

Auftraggeber	Ort, Datum, Unterschrift				
Landschaftsarchitekt / Beratender Ingenieur	Ort, Datum, Unterschrift				
faktorgrün	79100 Freiburg 78628 Rotweil 69115 Heidelberg 70565 Stuttgart	Merzhäuserstr. 110 Eisenbahnstr. 26 Franz-Knauff-Str. 2-4 Schockenriedstr. 4	Tel. 0761 - 707 647 0 Tel. 0741 - 157 05 Tel. 06221 - 985 41 0 Tel. 0711 - 48 999 48 0	freiburg@faktorgruen.de rotweil@faktorgruen.de heidelberg@faktorgruen.de stuttgart@faktorgruen.de www.faktorgruen.de	
Auftraggeber	Stadt Ludwigsbrugg				
Projekt	Römerhügel Ost, Solarthermie				
Maßnahme	Grünverbindung mit Durchwegung				
Planbezeichnung	Entwurf				
Leistungsphase	3	Plannr.	3.1	Bearbeiter	Ga
Maßstab	1:1000/200/100	Projektnr.	GEM/403	Datum	20.09.2018
Datei	3g05gem403_LB_Solarthermie.vwx			Plangröße	A2