LUDWIGSBURG

Grundschule Hoheneck, Ostertagstraße 7

- Neubau Schulhofüberdachung
- Verkleidung Sanitärgebäude / Erstellung Müllraum
- Einbau Schüler WC´s

Entwurfs- und Baubeschluss

Neue Sporthalle

Schulhof – aktuelle Situation

Sanitärgebäude - Bestandssituation

Sanitärgebäude - Bestandssituation

LUDWIGSBURG

Lageplan aktuelle Situation

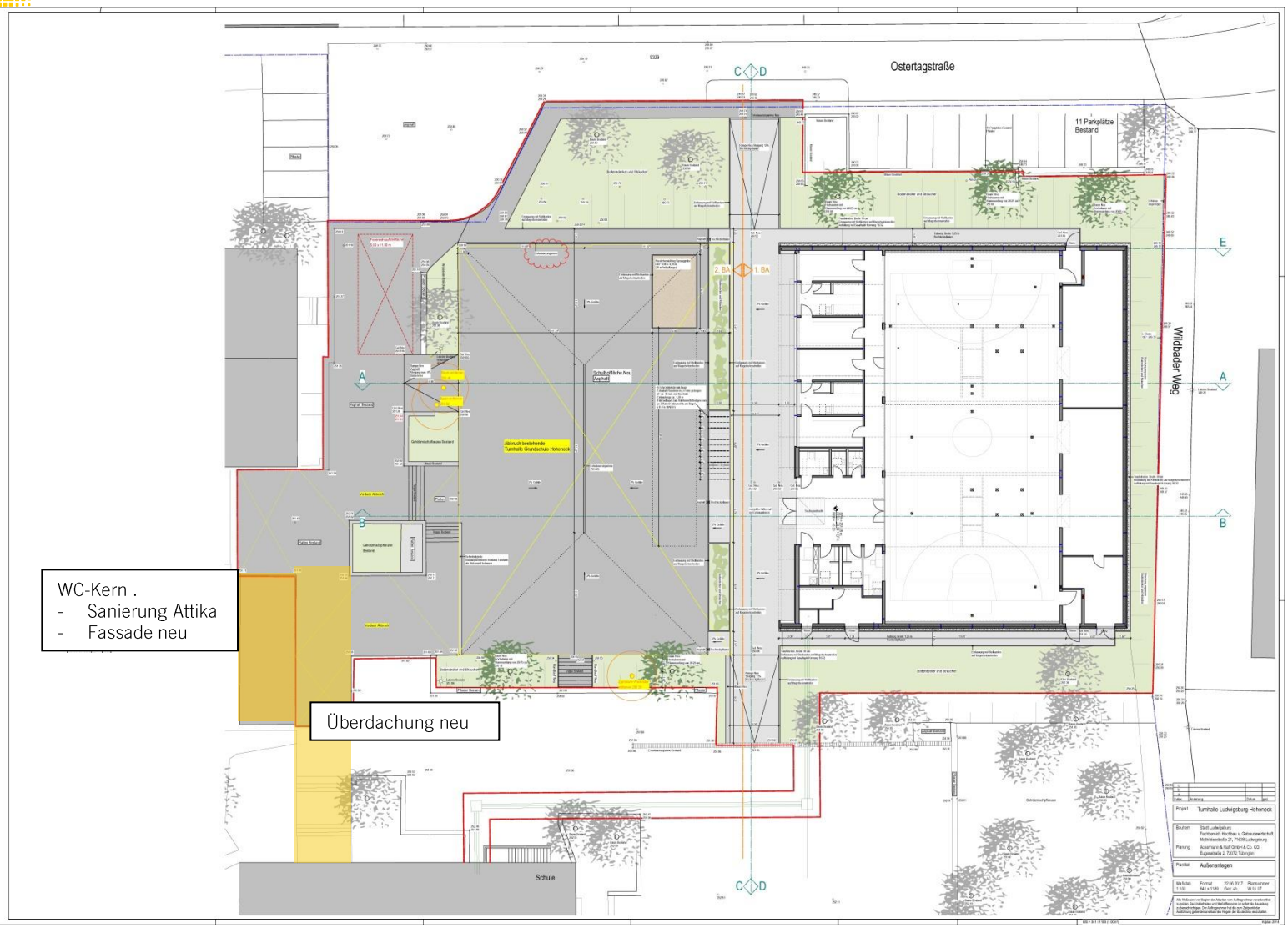

LUDWIGSBURG

Lageplan – geplante Überdachung

LUDWIGSBURG

Ansicht Sanitärgebäude mit geplanter Überdachung

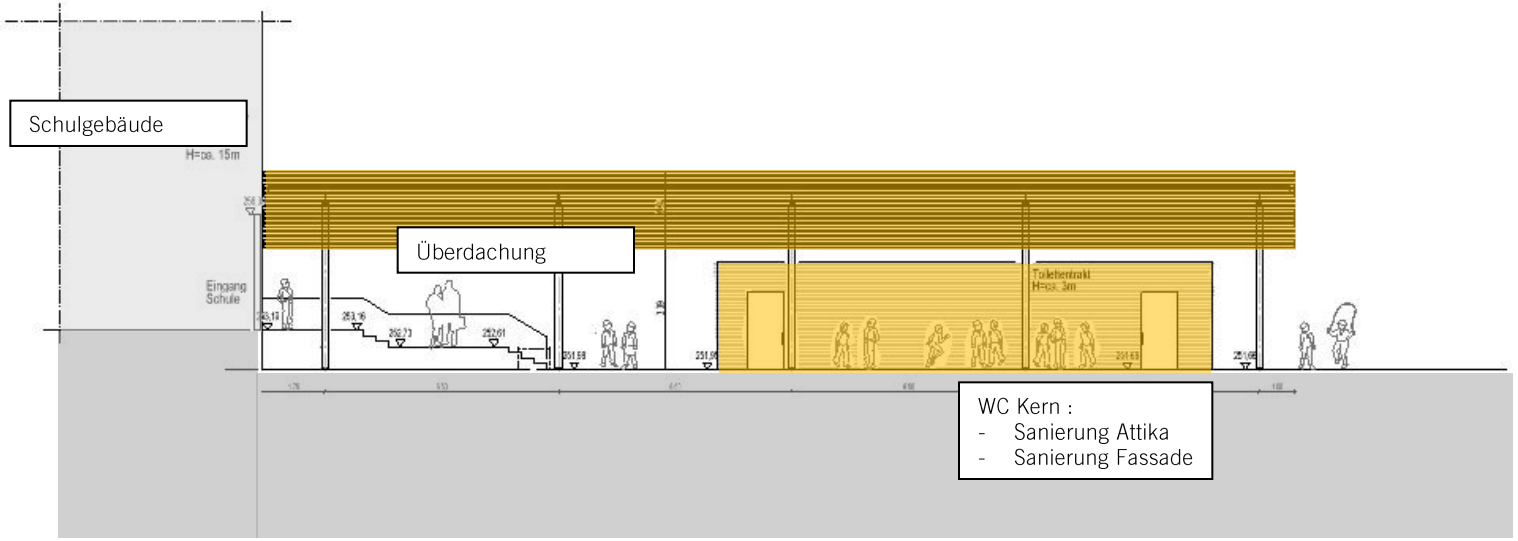

geplanter Überdachung - Detailausbildung

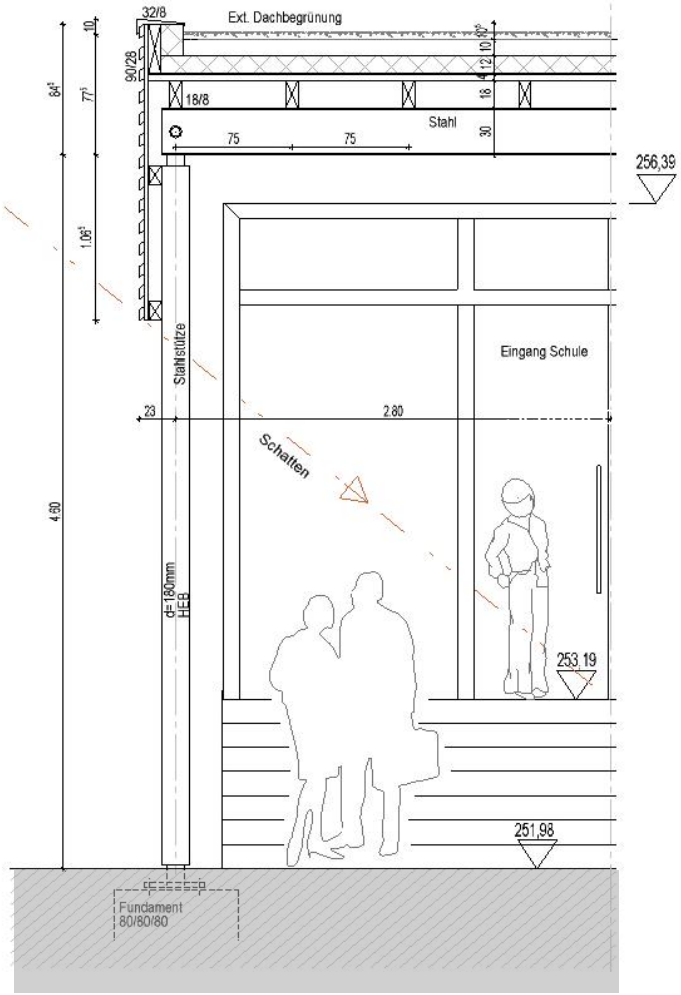

LUDWIGSBURG
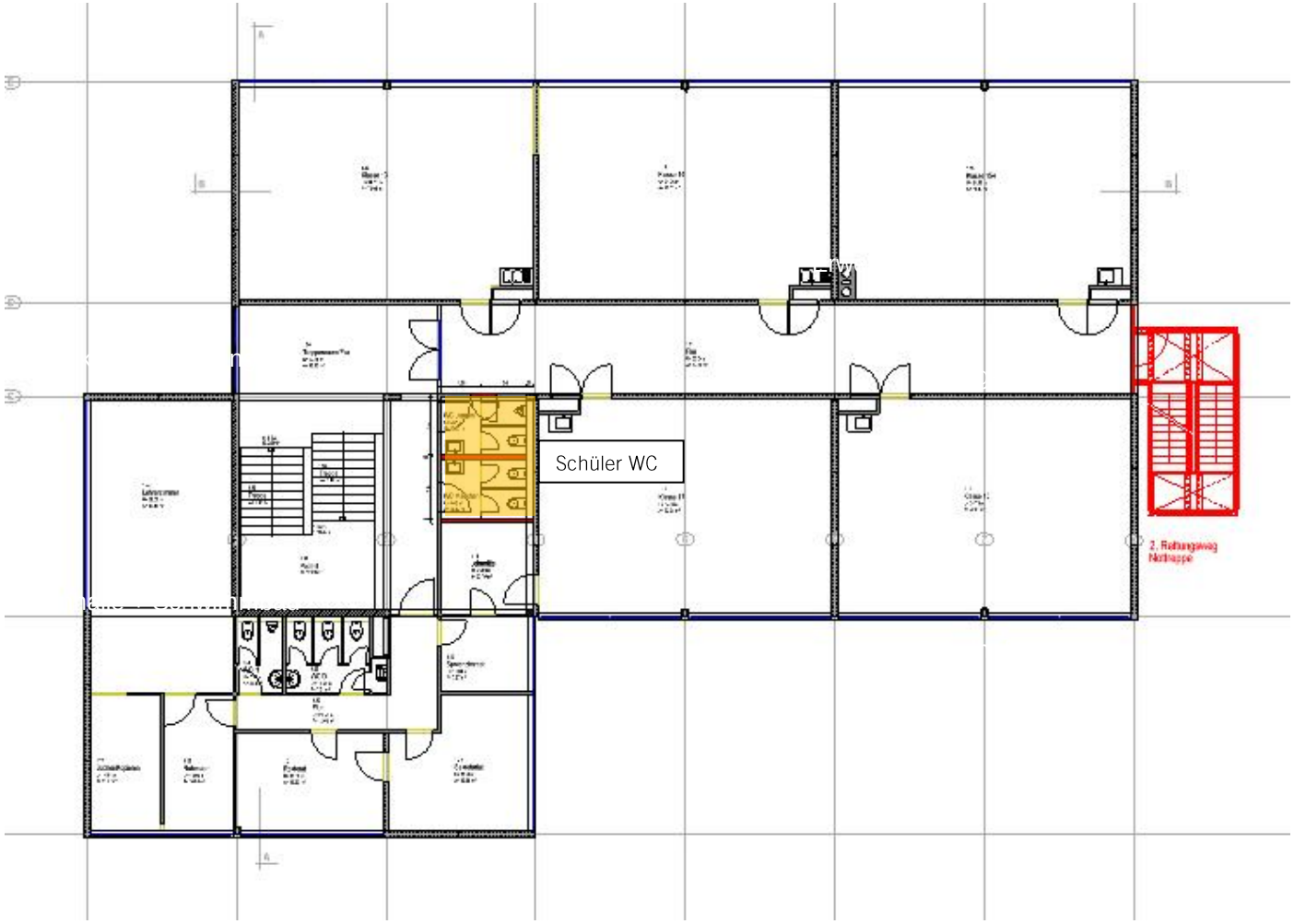
Einbau Schüler-WC´s – 1. Obergeschoss