

Anlage 3, zu Vorlage 273/19

1695/3

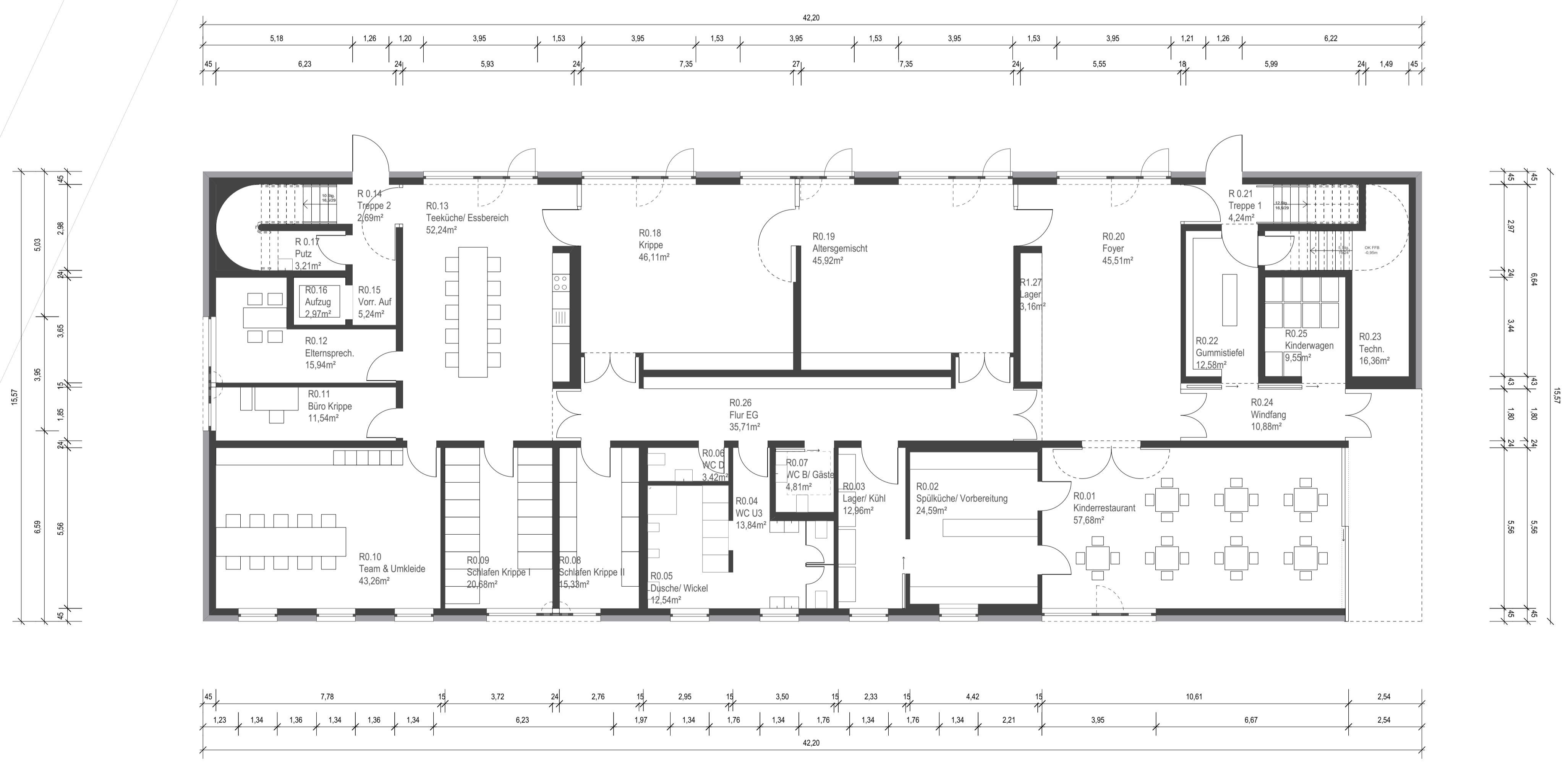

VORABZUG

Index	Datum	Gez.	Änderung

Projekt **SPL1**
 Neubau Kindertageseinrichtung,
 St. Paulus, Ludwigsburg

Beethovenstraße 70
 71640 Ludwigsburg

Gebäudeübersicht

EFH 395.00 (ANN ± 0.00)

Planart: **Entwurfsplanung**

Planinhalt: **Grundriss Umplanung Erdgeschoss** Plan-Nr. / Index: **A302 / --**

Gez. / Datum.: RH / 29.01.2020 Maßstab: 1:100
 zur Ausf. freigegeben: - Planformat: DIN A1 (841 x 594 mm)

Planschlüssel:

1	6	3	0	0		
8	0	1	A	3	0	2

Bauherr: **Kath. Gesamtkirchengemeinde Ludwigsburg**
 Schomdorfer Straße 31
 71638 Ludwigsburg

Planverfasser: **harris + kurrie architekten bda**
 schottstraße 110 t 0711 620 0808 0 e spl@harris-kurrie.de
 70192 stuttgart f 0711 620 0808 22 i www.harris-kurrie.de

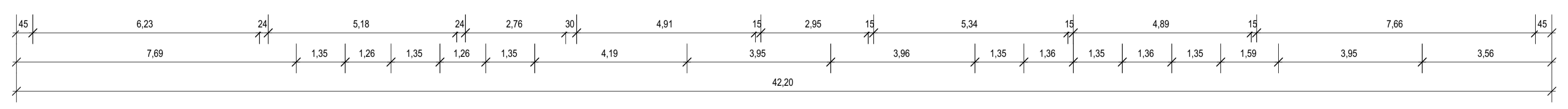
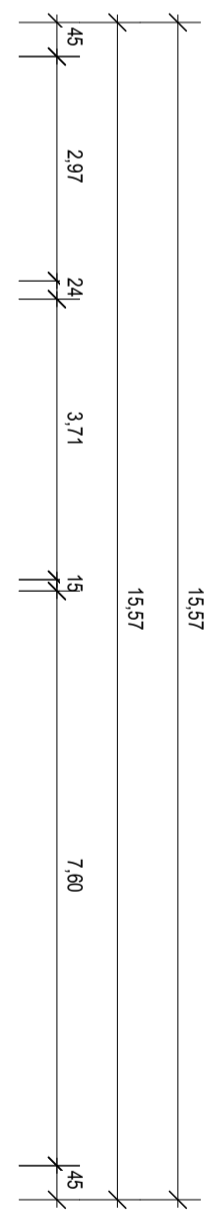
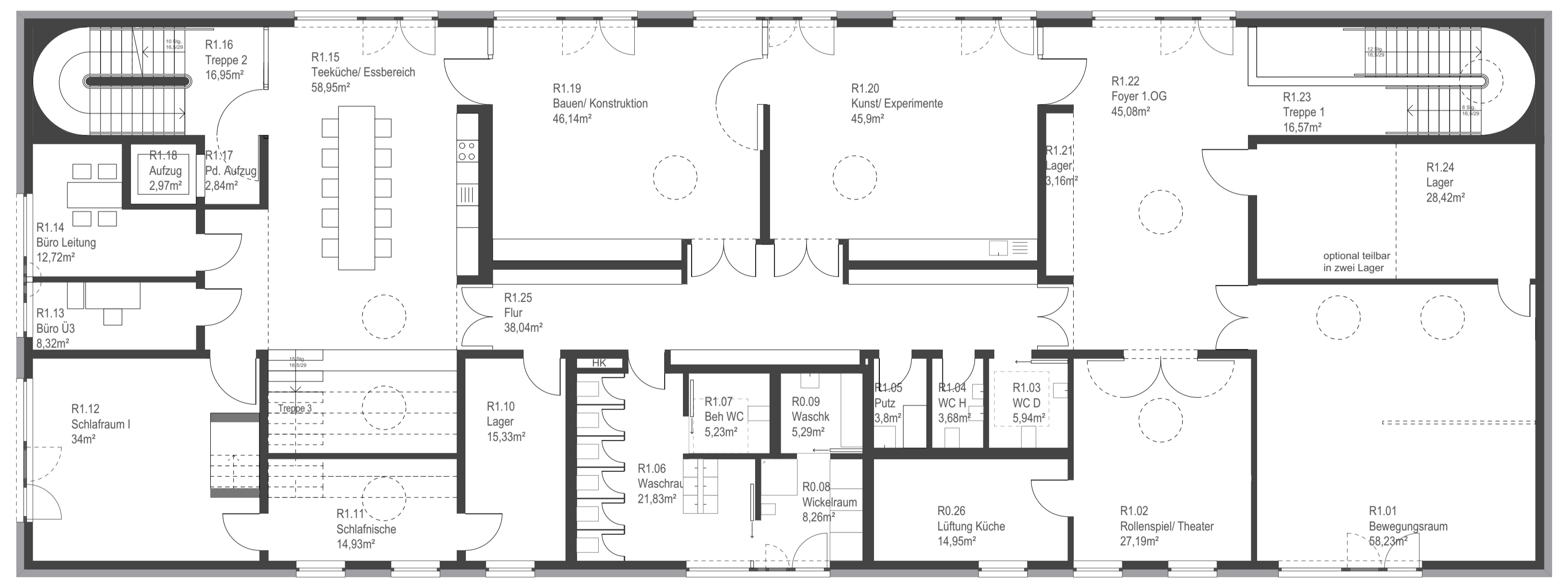
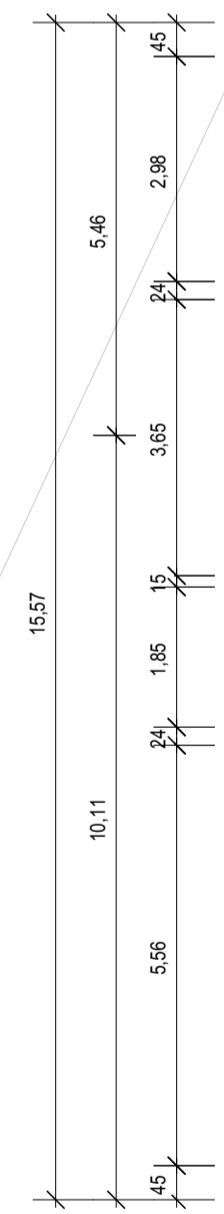
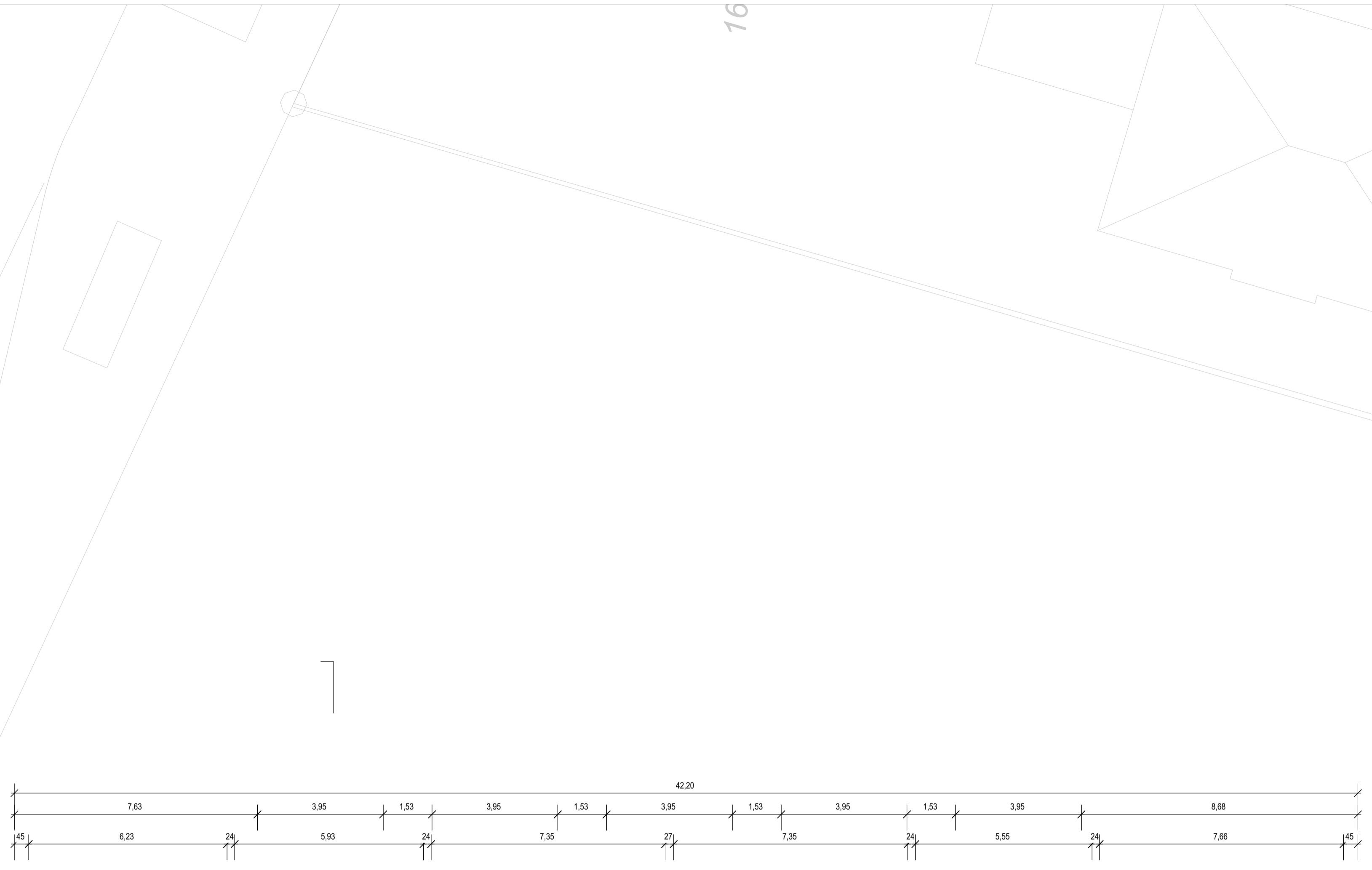

VORABZUG		
Index	Datum	Gez. Änderung

Projekt **SPL1**
Neubau Kindertageseinrichtung,
St. Paulus, Ludwigsburg

Beethovenstraße 70
71640 Ludwigsburg

Gebäudeübersicht

EFH 395.00 (ANN ± z 0.00)

Planart: **Entwurfsplanung**

Planinhalt: **Grundriss Umplanung** Plan-Nr. / Index: **A303 / --**
1.Obergeschoss

Gez. / Datum.: AN / 29.01.2019 Maßstab: 1:100
zur Ausf. freigegeben: - Planformat: DIN A1 (841 x 594 mm)
Datei Nr.: SPL1_Bearbeitungsdatei.vwx

Planschlüssel:

1	6	3	0	0		
8	0	1	A	3	0	3

Bauherr: **Kath. Gesamtkirchengemeinde Ludwigsburg**
Schomdorfer Straße 31
71638 Ludwigsburg

Planverfasser: **harris + kurrie architekten bda**
schottstraße 110 t 0711 620 0808 0 e spl@harriskurrie.de
70192 stuttgart f 0711 620 0808 22 i www.harriskurrie.de

1695/3

16

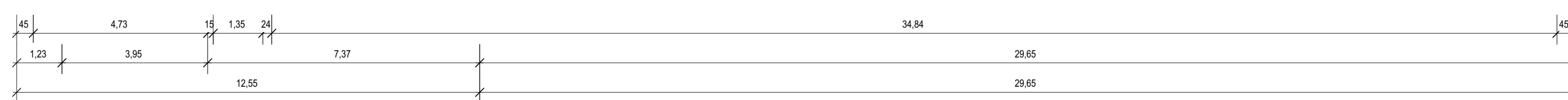
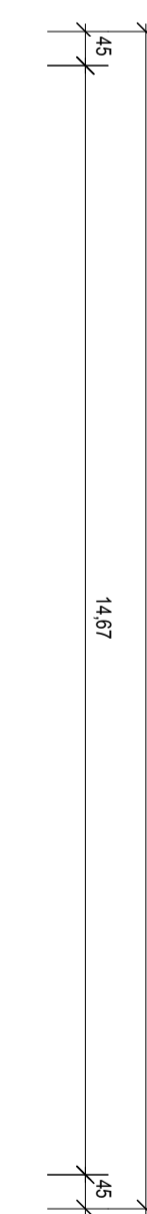
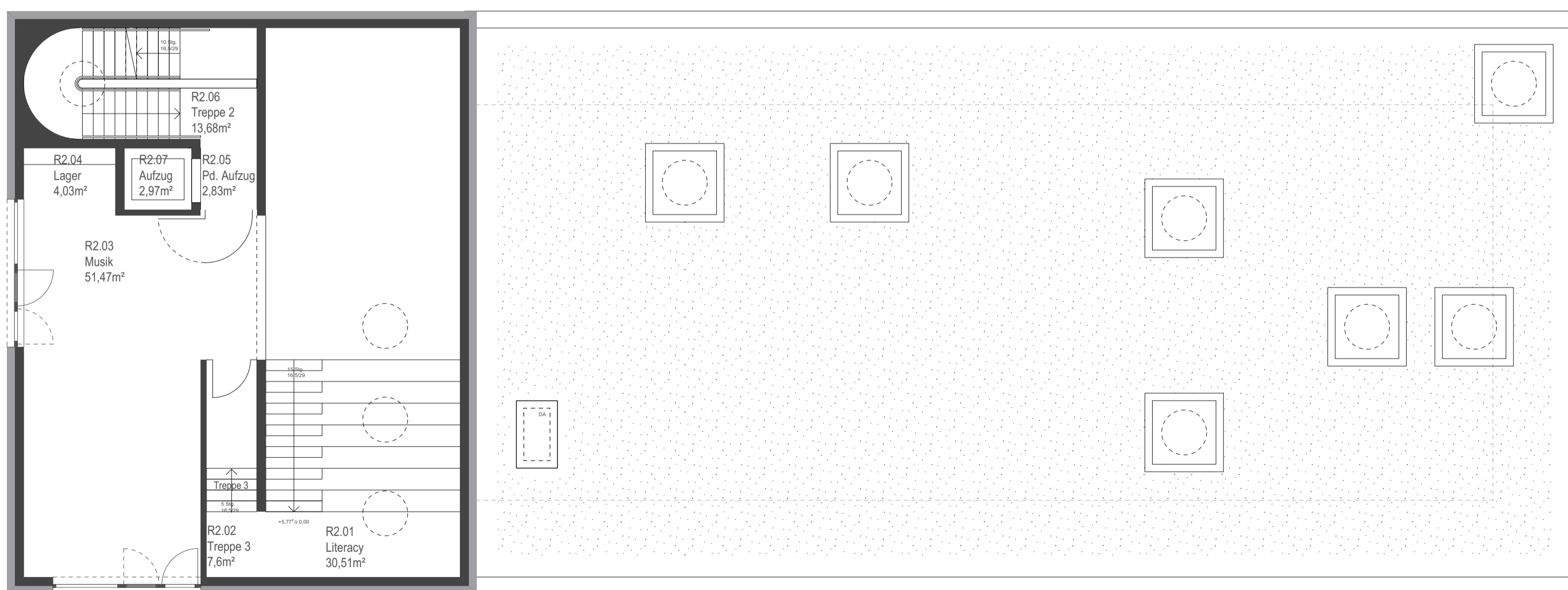
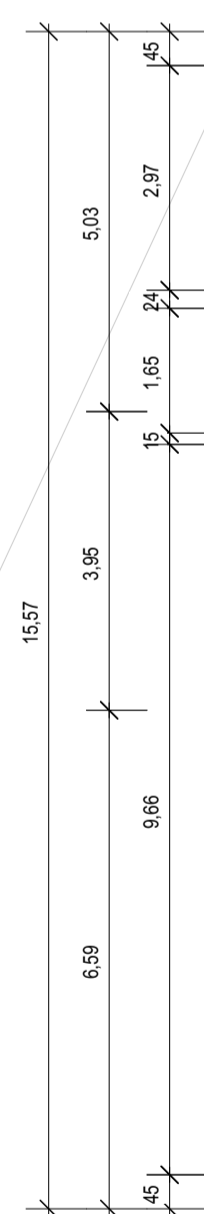
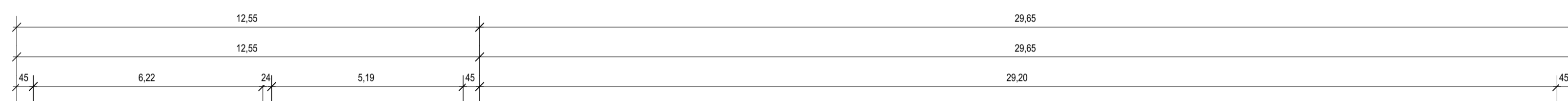

VORABZUG

Index	Datum	Gez.	Änderung
-------	-------	------	----------

Projekt **SPL1**
Neubau Kindertageseinrichtung,
St. Paulus, Ludwigsburg Beethovenstraße 70
71640 Ludwigsburg

Gebäudeübersicht

EFH 395.00 (NN) ± ± 0.00

Planart: **Entwurfsplanung**

Planinhalt: **Grundriss Umplanung 2. Obergeschoss** Plan-Nr. / Index: **A304 / --**

Gez. / Datum: AN / 29.01.2019 Maßstab: 1:100
zur Ausf. freigegeben: - Planformat: DIN A1 (841 x 594 mm)
Datei Nr.: SPL1_Bearbeitungsdatei.vwx

Planschlüssel:

1	6	3	0	0		
8	0	1	A	3	0	4

Bauherr: **Kath. Gesamtkirchengemeinde Ludwigsburg**
Schorndorfer Straße 31
71638 Ludwigsburg

Planverfasser: **harris + kurrie architekten bda**
schottstraße 110 t 0711 620 0808 0 e spl@harris-kurrie.de
70192 stuttgart f 0711 620 0808 22 i www.harris-kurrie.de



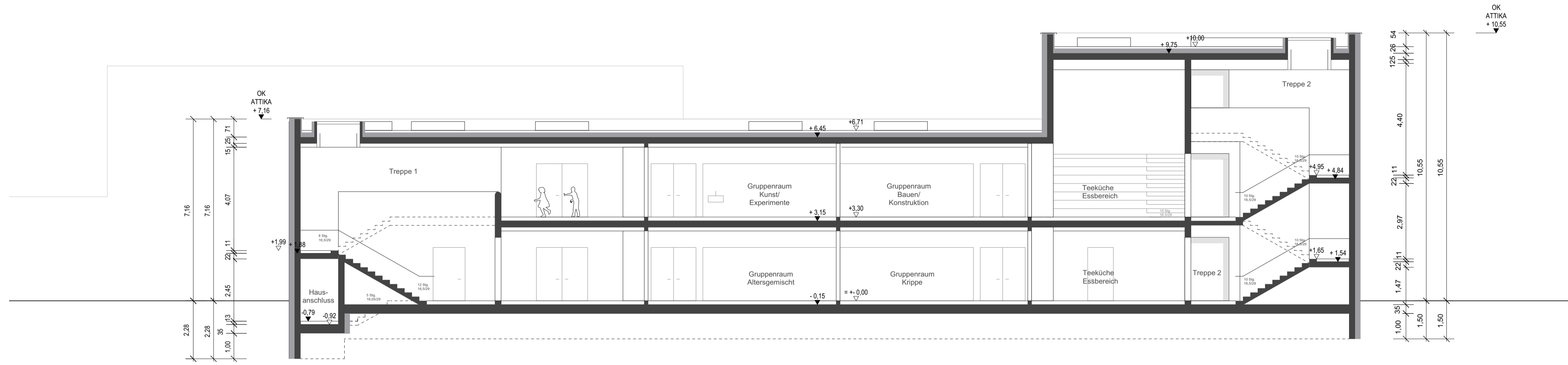

VORABZUG

Index	Datum	Gez.	Änderung

Projekt	SPL1 Neubau Kindertageseinrichtung, St. Paulus, Ludwigsburg		Boethovenstraße 70 71640 Ludwigsburg												
Gebäudeübersicht															
Planart:	Entwurfsplanung														
Planinhalt:	Schnitt AA	Plan-Nr. / Index:	A310 / --												
Gez. / Datum:	AN / 29.01.2020	Maßstab:	1:100												
zur Ausf. freigegeben:	-	Planformat:	DIN A1 (841 x 594 mm)												
Datei Nr.:	SPL1_200129_RH_V1.vwx														
Planschlüssel:	<table border="1"> <tr><td>1</td><td>6</td><td>3</td><td>0</td><td>0</td></tr> <tr><td>8</td><td>0</td><td>1</td><td>A</td><td>3</td><td>1</td><td>0</td></tr> </table>			1	6	3	0	0	8	0	1	A	3	1	0
1	6	3	0	0											
8	0	1	A	3	1	0									
Bauherr:	Kath. Gesamtkirchengemeinde Ludwigsburg Schorndorfer Straße 31 71638 Ludwigsburg														
Planverfasser:	harris + kurrie architekten bda schottstraße 110 t 0711 620 0808 0 e spl@harriskurrie.de 70192 stuttgart f 0711 620 0808 22 i www.harriskurrie.de														





Index	Datum	Gez.	Änderung
VORABZUG			

Projekt	SPL1													
Neubau Kindertageseinrichtung, St. Paulus, Ludwigsburg		Beeethovenstraße 70 71640 Ludwigsburg												
Gebäudeübersicht														
Planart:	Entwurfsplanung													
Planinhalt:	Ansicht West	Plan-Nr. / Index: A316 / --												
Gez. / Datum:	RH / 29.01.2020	Maßstab: 1:100												
zur Ausf. freigegeben:	-	Planformat: DIN A1 (841 x 594 mm)												
Datei Nr.:	SPL1_200129_RH_V1.vwx													
Planschlüssel:	<table border="1"><tr><td>1</td><td>6</td><td>3</td><td>0</td><td>0</td></tr><tr><td>8</td><td>0</td><td>1</td><td>A</td><td>3</td><td>1</td><td>6</td></tr></table>		1	6	3	0	0	8	0	1	A	3	1	6
1	6	3	0	0										
8	0	1	A	3	1	6								
Bauherr:	Kath. Gesamtkirchengemeinde Ludwigsburg Schornдорfer Straße 31 71638 Ludwigsburg													
Planverfasser:	harris + kurrle architekten bda schottstraße 110 t 0711 620 0808 0 e spl@harris-kurrle.de 70192 stuttgart f 0711 620 0808 22 i www.harris-kurrle.de													





Index	Datum	Gez.	Änderung

VORABZUG

Projekt **SPL1**
 Neubau Kindertageseinrichtung, St. Paulus, Ludwigsburg | Beethovenstraße 70
 71640 Ludwigsburg

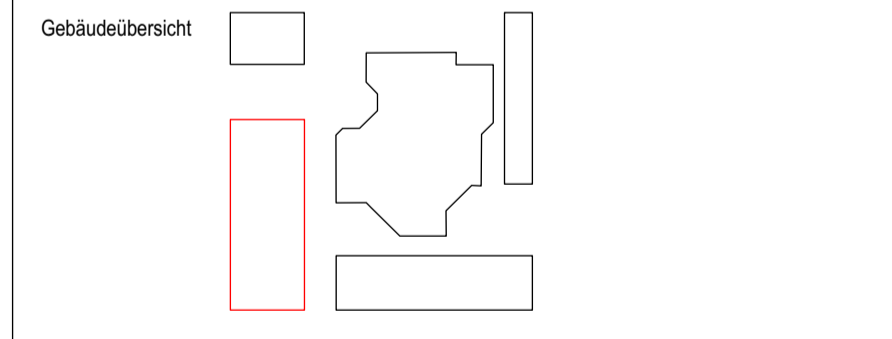

Planart: **Entwurfsplanung**

Planinhalt: **Ansicht Ost** | Plan-Nr. / Index: **A317 / --**

Gez. / Datum.: AN/ 1912 2019 | Maßstab: 1:100
 zur Ausf. freigegeben: - | Planformat: DIN A1
 Datei Nr.: SPL1_200129_RH_V1.vwx | (841 x 594 mm)

Planschlüssel: 1 6 3 0 0
 8 0 1 A 3 1 7

Bauherr: **Kath. Gesamtkirchengemeinde Ludwigsburg**
 Schorndorfer Straße 31
 71638 Ludwigsburg

Planverfasser: **harris + kurrie architekten bda**
 schottstraße 110 t 0711 620 0808 0 e spl@harriskurrie.de h +
 70192 stuttgart f 0711 620 0808 22 i www.harriskurrie.de k a

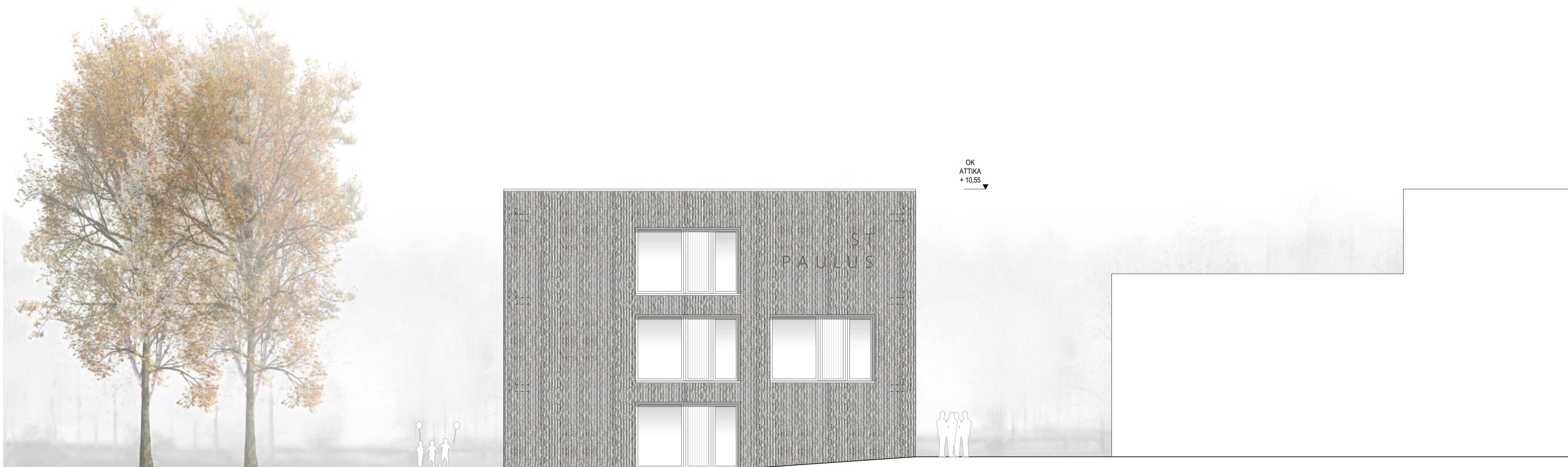

VORABZUG

Index	Datum	Gez.	Änderung

Projekt	SPL1 Neubau Kindertageseinrichtung, St. Paulus, Ludwigsburg		Boethovenstraße 70 71640 Ludwigsburg												
Gebäudeübersicht															
Planart:	Entwurfsplanung														
Planinhalt:	Ansicht Süd	Plan-Nr. / Index:	A318 / --												
Gez. / Datum:	RH / 29.01.2019	Maßstab:	1:100												
zur Ausf. freigegeben:	-	Planformat:	DIN A1 (841 x 594 mm)												
Datei Nr.:	SPL1_200129_RH_V1.vwx														
Planschlüssel:	<table border="1"> <tr> <td>1</td> <td>6</td> <td>3</td> <td>0</td> </tr> <tr> <td>8</td> <td>0</td> <td>1</td> <td>A</td> </tr> <tr> <td>3</td> <td>1</td> <td>8</td> <td></td> </tr> </table>			1	6	3	0	8	0	1	A	3	1	8	
1	6	3	0												
8	0	1	A												
3	1	8													
Bauherr:	Kath. Gesamtkirchengemeinde Ludwigsburg Schorndorfer Straße 31 71638 Ludwigsburg														
Planverfasser:	harris + kurrie architekten bda schottstraße 110 t 0711 620 0808 0 e spl@harris-kurrie.de 70192 stuttgart f 0711 620 0808 22 i www.harris-kurrie.de														



VORABZUG

Index	Datum	Gez.	Änderung

Projekt **SPL1**
Neubau Kindertageseinrichtung,
St. Paulus, Ludwigsburg

Beethovenstraße 70
71640 Ludwigsburg

Gebäudeübersicht

Planart: **Entwurfsplanung**

Planinhalt: Ansicht Nord Plan-Nr. / Index: **A319 / --**

Gez. / Datum.: RH / 29.10.2020 Maßstab: 1:100
zur Ausf. freigegeben: - Planformat: DIN A1
Datei Nr.: SPL1_200129_RH_V1.vwx (841 x 594 mm)

Planschlüssel:

1	6	3	0	0		
8	0	1	A	3	1	9

Bauherr: **Kath. Gesamtkirchengemeinde Ludwigsburg**
Schomdorfer Straße 31
71638 Ludwigsburg

Planverfasser: **harris + kurrie architekten bda**
schottstraße 110 t 0711 620 0808 0 e spl@harriscurrie.de
70192 stuttgart f 0711 620 0808 22 i www.harriscurrie.de

h + k a