



LUDWIGSBURG

Stadtteilausschuss Oßweil

Mensa, August-Lämmle-Schule Oßweil

Mittwoch, 11. März 2020



Tagesordnung

1. Sachstandsbericht STEP und Aktuelles
2. Beratungspunkte des Stadtteilausschusses
 1. Sachstandsberichte
 2. August-Lämmle-Schule
 3. Verkehr
 4. Infrastruktur in Oßweil
3. Verschiedenes



LUDWIGSBURG

TOP 1

Sachstandsbericht STEP und Aktuelles



1.1 Offene Punkte StA-Protokoll vom 14.11.

Friedhof

- Vor-Ort-Termin nach Osterferien





1.1 Offene Punkte StA-Protokoll vom 14.11.

Lange Str.

- Werden im Einmündungsbereich ordnungswidrig parkende Fahrzeuge festgestellt, werden diese schriftlich und kostenpflichtig verwahrt.
- Es gäbe Möglichkeiten, wie z.B. das vorgeschlagene Halteverbot
 - ABER: Dann weniger Parkplätze was aktuell in der Lange Straße nicht als zielführend erachtet wird.





1.1 Offene Punkte StA-Protokoll vom 14.11.

Schulung Haushalt

- Anliegen wurde an Kämmerei weitergegeben
- Es wird ein Termin stattfinden, um Systematik des Haushalts allgemein zu erklären
- Für Vertreter aller Stadtteilausschüsse
- Terminkoordination läuft

1.1 Offene Punkte StA-Protokoll vom 14.11.

Mensanutzung

- Ausgabeküche der Mensa kann u.a. aus hygienischen Gründen grundsätzlich nur für das Schulessen genutzt werden und muss im Alltag für die Verpflegung der Schulkinder funktionieren.
- Nach der Generalsanierung wird es im Bau B ein Klassenzimmer mit einer Küchenzeile geben.
- Mitnutzung der Küchenzeile durch Vereine bei einzelnen Veranstaltungen denkbar - nach vorheriger Abstimmung mit Schulleitung.



1.2 Schulsozialarbeit August-Lämmle-Schule Bericht

- Träger der Schulsozialarbeit ist die Stadt Ludwigsburg
- Rahmenkonzeption für die Schulsozialarbeit in Ludwigsburg
- **Kernfelder der Schulsozialarbeit**
 - Arbeit mit Klassen und Gruppen
 - Einzelfallhilfe
 - Offene Angebote
 - Gemeinwesenarbeit
- Erfahrungen im Schuljahr 2019/ 2020





1.3 Netzwerk der Sozialakteure in Oßweil

- Einladung an soziale Einrichtungen
- **Ziel:** Vernetzung im Gemeinwesen
- **Fokus:** Nutzung von Synergieeffekten
- **Treffen:** 27. März August-Lämmle-Schule



1.4 Sachstand Baumaßnahmen August-Lämmle-Schule

- Verzögerungen bei den Sanierungsarbeiten des 2. Bauabschnitts (Bau B) aufgrund unvorhergesehener Maßnahmen im Bauablauf.
- Inbetriebnahme des Bau B/Einzug der Schule aktuell für Faschingsferien 2021 geplant (statt September 2020).
- Stadtverwaltung steht im engen Kontakt mit Schulleitung. Umzugstermin wurde abgestimmt.



1.5 Hanseatenstraße Oßweil

Vorstellung Neuordnung des Parkens mit einer abwechselnden (alternierenden) Anordnung der Stellplätze auf beiden Straßenseiten im MTU am 23.01.2020

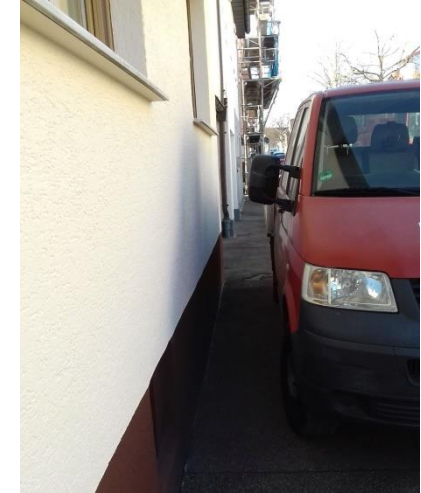

- Hintergrund: Einrichtung alternierendes Parken in der Niedersachsenstraße führte zu Verbesserung der Verkehrssituation
- Prüfung: Aufgrund zahlreicher Grundstückszufahrten und Erhalt notwendiger Fahrbahnbreiten reduziert sich die Anzahl nutzbarer Stellplätze von ca. 39 um 12 Stellplätze auf ca. 27
- Empfehlung Stadtverwaltung: Aufgrund geringer Verkehrsbelastung und ihrer untergeordneten Bedeutung im Straßennetz wird Neuordnung der Parkierung nicht empfohlen
 - Sichtweise StA?



LUDWIGSBURG

1.6 RegioRad



**RegioRad
Stuttgart**



1.6 RegioRad

Randbedingungen und Ziel

- Beschluss durch den MTU am 26.09.2019, dass jeder Stadtteil mit einer RegioRad-Station ausgestattet wird
- Erarbeitung von Standortvorschlägen durch die Verwaltung
 - alle notwendigen Voraussetzungen, wie z.B. Platzbedarf, wurden mit einbezogen
 - Prüfung der technischen Machbarkeit ist erfolgt
- Ziel: Abstimmung des Stadteilausschusses und Festlegung auf einen Standort, der umgesetzt wird



1.6 RegioRad Randbedingungen und Ziel

- Ausstattung der Station mit
 - fünf Räder / Pedelecs
 - zwei Lastenpedelecs

- Platzbedarf
 - pro Rad / Pedelec: $0,8\text{m} * 2,00\text{m} + 1,50\text{m}$ Rangierabstand
 - pro Lastenpedelec: $0,8\text{m} * 2,50\text{m} + 1,50\text{m}$ Rangierabstand





1.6 RegioRad Standortvorschläge



Prio 1:
**Westfalenstraße, Haltestelle
ÖPNV**

Prio 2:
**Westfalenstraße, auf Höhe
Kinderspielplatz**



1.6 RegioRad

Westfalenstraße, Höhe Haltestelle „Westfalenstraße“





LUDWIGSBURG

1.6 RegioRad

Westfalenstraße, Eingang Kinderspielplatz



1.6 RegioRad

Vor- und Nachteile der Stationsvorschläge

Westfalenstraße, Haltestelle ÖPNV

Vorteile:

- zentrale Lage im Ortskern
- hohe Sichtbarkeit und Präsenz der Station im Stadtteil
- direkte Anbindung an den ÖPNV
- Einrichtung eines Carsharing-Stellplatzes auf der gegenüberliegenden Seite möglich

Nachteile:

Westfalenstraße, Eingang Kinderspielplatz

Vorteile:

- zentrale Lage im Ortskern
- hohe Sichtbarkeit und Präsenz der Station im Stadtteil
- kann als „Bremse“ dienen für Kinder, die unbedacht vom Spielplatz auf die Straße rennen

Nachteile:

- etwas weiter von der Haltestelle entfernt

1.6 RegioRad

Weiteres Vorgehen

- Entscheidung durch den StA für einen Standort
- Abstimmung der zeitlichen Umsetzung zwischen Stadt LB und der DB Connect GmbH
- Aufbau und Installation der Station im Laufe des Jahres 2020
- Begleitende Presse- und Öffentlichkeitsarbeit, u.a. auch zur Eröffnung der Station



1.7 Carsharing Station in der Westfalenstraße



1.7 Carsharing Station in der Westfalenstraße

- Ausschreibung zur Vergabe öffentlicher Stellplätze für Carsharing im Frühjahr 2020
- Ziel: Mobilitätspunkt in Kombination mit Bushaltestelle und RegioRad
- sichtbare Mobilitätsalternativen zur Nutzung bzw. Besitz des eigenen Pkw

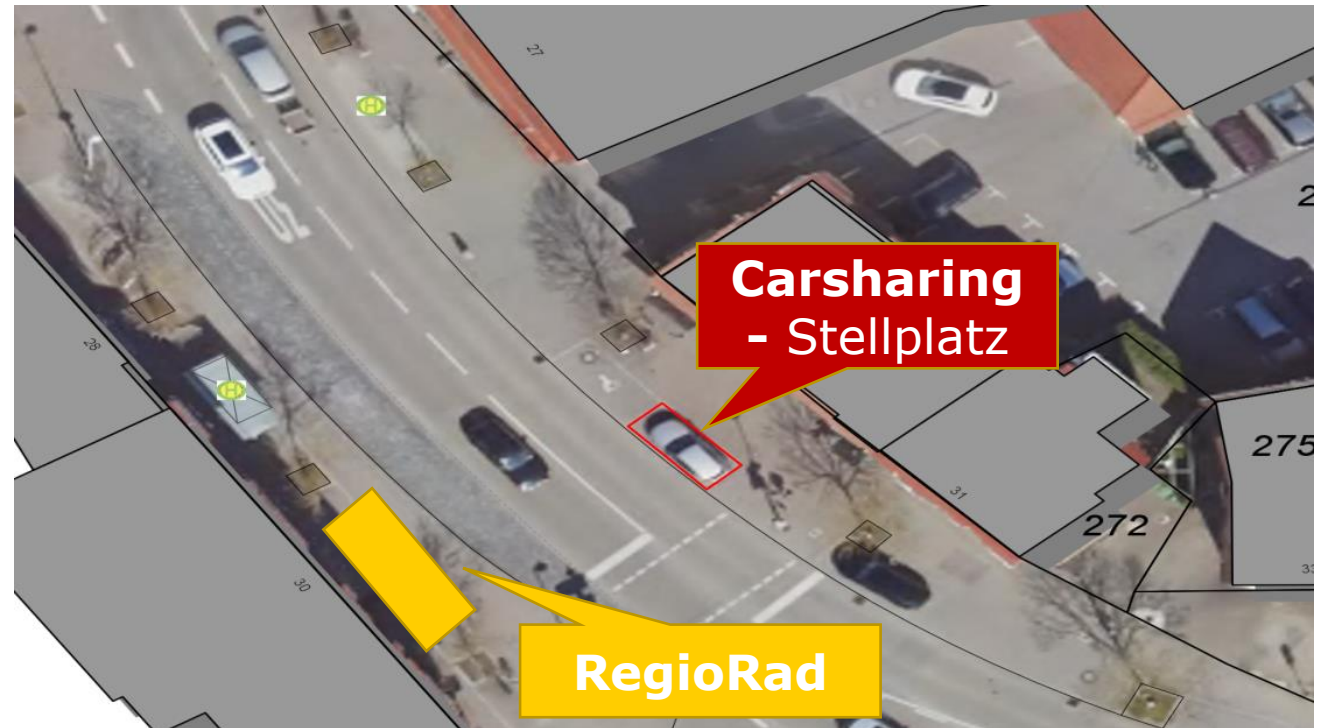



1.8 Stadtteilbibliothek Schlößlesfeld

- Entwicklung der Zweigstelle im Schlösslesfeld zum Stadtteilzentrum
- Bürgerbeteiligung
- Experten-Workshop-Woche im Januar 2020 mit dem niederländischen Architekt Aat Vos
- Detailplanung und Realisierung erfolgen entsprechend den Haushaltsansätzen



1.9 Energetisches Quartierskonzept

- 12.04.2019 Auftaktveranstaltung zur Erstellung des integrierten Klimaschutz- und Energiekonzeptes für Oßweil
- 10.07.2019 Mobilitätsworkshop
- 17.09.2019 Information und Workshop zu Photovoltaikanlagen und Elektromobilität
- 14.11.2019 Information im Stadtteilausschuss
- 20.11.2019 Veranstaltung zur Heizungsmodernisierung
- 05.02.2020 Veranstaltung zur Gebäudemodernisierung und Thermografie-Spaziergang
- 04.03.2020 Abschlussworkshop mit Maßnahmenvorschlägen
 - **Ab Mitte 2020 Start des Sanierungsmanagements in Oßweil für 3 bis 5 Jahre**





LUDWIGSBURG

1.10 Mehrzweckhalle Oßweil



1.11 Stadtteilbudget Oßweil



Förderung bürgerschaftlicher Projekte im Stadtteil -in Eglshheim, Grünbühl-Sonnenberg, Oststadt, Weststadt und Oßweil



1.11 Stadtteilbudget Obweil



- Einzelprojekt max. **800 Euro Förderung (100 % Förderung - Eigenanteil erst ab Überschreitung der Fördersumme)**



- Entscheidungsgremium bestehend aus **3 Personen Verwaltung und 3 jährlich wechselnden Personen Stadtteil** (Stadtteilausschuss, Soziales, Vereine & Initiativen)



- Jahresbudget von 6.300 €

1.11 Stadtteilbudget Oßweil

Nächste Schritte

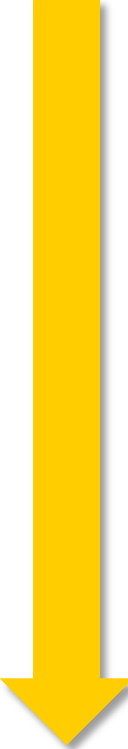
- 
- Einrichtung Entscheidungsgremium
 - Einrichtung Webseite mit allen wichtigen Informationen und Dokumenten www.ludwigsburg.de/stadtteilbudget
 - Startschuss: **1. April**
 - 1. Gremiumstreffen nach Ostern



LUDWIGSBURG

1.11 Stadtteilbudget Oßweil

Ihr Ansprechpartner fürs Stadtteilbudget



**Stadtteilbeauftragter
Sozialer Zusammenhalt**

Sebastian Wanner

Westfalenstraße 54
71640 Ludwigsburg

Telefon: 07141/910-3378

Mail: s.wanner@ludwigsburg.de



LUDWIGSBURG

1.12 Landesturnfest 2020



Präsentiert von **EnBW**

STB SCHWÄBISCHER TURNERBUND **Badischer Turner-Bund e.V.** **LUDWIGSBURG**

gemeinsam einzigartig

LANDES TURN FEST

LUDWIGSBURG
21. - 24. Mai 2020

Landesturnfest 2020
Save the Date!

AOK



1.12 Landesturnfest 2020

Ablauf

Christi Himmelfahrt

Donnerstag, 21. Mai

- ✓ Eröffnungsveranstaltung
- ✓ Stadtfest mit Live-Musik

Samstag, 23. Mai

- ✓ Turn- und Sportschau
- ✓ Rendezvous der Besten
- ✓ Turnfest 2022-Abend
- ✓ Golden Age Gala

Beweglicher Ferientag

Freitag, 22. Mai

- ✓ Turnfest-Gala
- ✓ Show der Sieger
- ✓ Stadtfest mit Live-Musik
- ✓ Tuju-Party

Sonntag, 24. Mai

- ✓ Matinée - Best of Turnfest
- ✓ Turnfest-Finale

1.12 Landesturnfest 2020

Das LTF im Stadtteil Oßweil

Gemeinschaftsquartiere/betreut durch:

- ✓ August-Lämmle-Schule inkl. Turnhalle (ca. 300 P.)/noch kein Helferverein

Sportstätten:

- ✓ Mehrzweckhalle (Rhönradturnen u.a.)



Foto: Stefan Serth / rhoenrad-dtb.de



LUDWIGSBURG



**LANDES
TURNFEST**
LUDWIGSBURG
21.-24.05.2020

Nachhaltigkeit – Turnfest For Future (ab KW 13)



**FAIR
TRADE
STADT
LUDWIGSBURG**





LUDWIGSBURG



**LANDES
TURNFEST**
LUDWIGSBURG
21.-24.05.2020

Helfer gesucht!

(Logistik, Infostände, Wettkampfdurchführung und mehr!)



www.landesturnfest.org/volunteers



TOP 2

Beratungspunkte des Stadtteilausschusses



2.1 Sachstandsberichte

- Aktueller Planungsstand des Schul- / Kultur- / Sportareals (**Siehe TOP 1**)
- Penny-Areal
- Mobilfunkmast in Gegen Eich

Penny-Areal

- Derzeit läuft die Abstimmung zwischen Eigentümer und Penny für die künftigen Konditionen. (Aushandlung eines Erbpachtvertrages)
- Nach erfolgter Einigung zwischen dem Eigentümer und Penny wird der Aufstellungsbeschluss öffentlich gemacht und es folgt die erste Beteiligungsrunde.

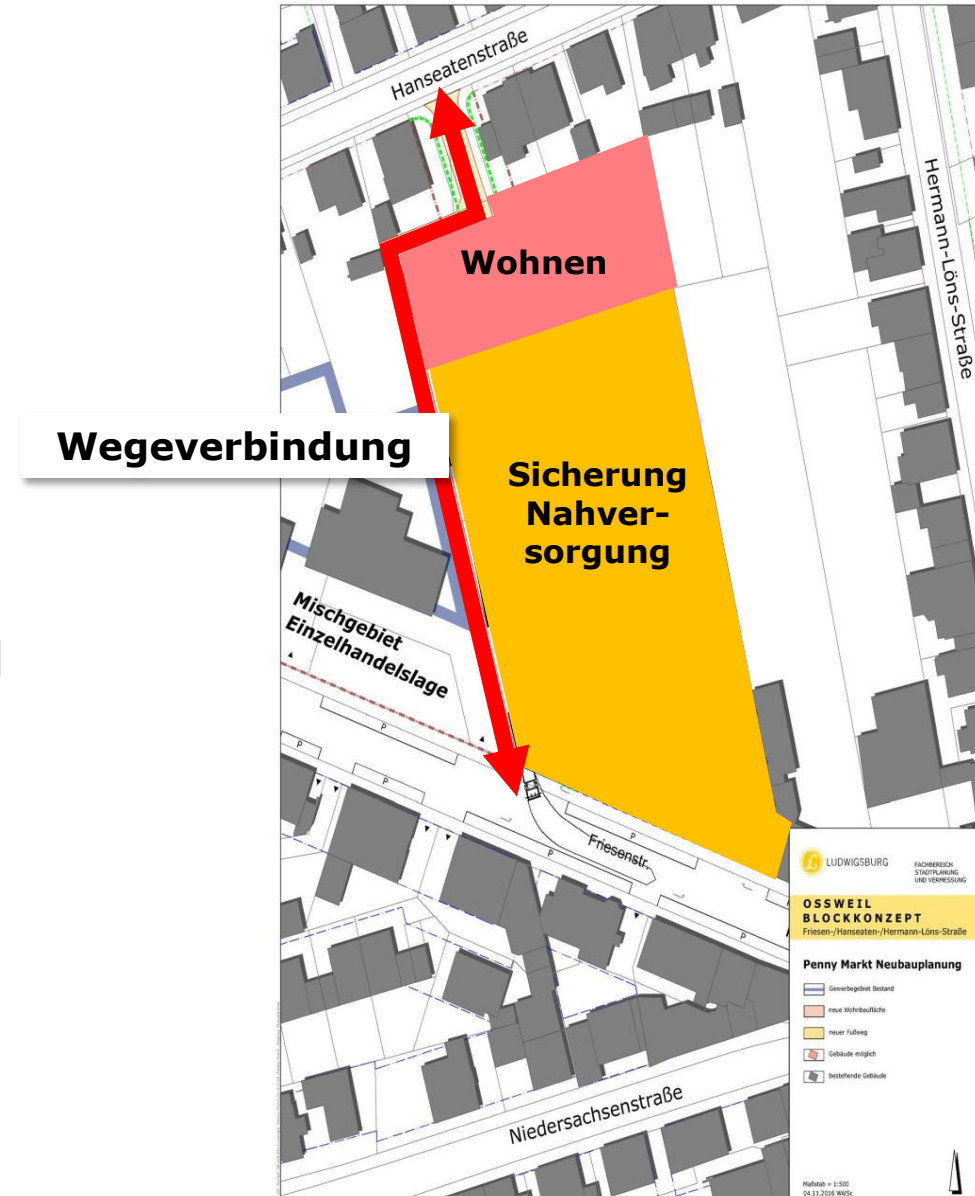

Sendemast Gegen Eich

- Anweisung des RP, Mobilfunkmasten zu genehmigen
- Beim Petitionsausschuss wurde eine Petition hiergegen eingereicht
- Am 24.02.2020 fand eine Anhörung des Petitionsausschusses aller Beteiligten und eine Ortsbesichtigung statt:



Es soll einen **runden Tisch** mit allen Beteiligten geben, um nochmals mögliche Alternativstandorte zu prüfen

2.2 August-Lämmle-Schule

- Vollständige Fertigstellung der Außenanlagen erfolgt 2021 nach Abbau der Baustelleneinrichtung.
- Außenanlagen werden gemäß Gemeinderatsbeschluss (Vorlage 290/16) umgesetzt.
- Gemeinsamer Vor-Ort-Termin mit Schulleitung, Leitung Schulkindbetreuung sowie Fachbereiche 48/60/65/67 zur Ermittlung Bedarfe und Weiterentwicklungsmöglichkeiten
- Nutzer sind mit den seit Juni 2019 teilweise nutzbaren Außenanlagen grundsätzlich zufrieden. Kleinere Ergänzungs- und Weiterentwicklungswünsche wurden identifiziert und geprüft.
- **Zentrales Anliegen: Zusätzlicher Sonnenschutz auf Grünstreifen auf dem Pausenhof West erwünscht**
- Umsetzung Sonnenschutz technisch machbar
- **Finanzierung:** Kosten nicht im Gesamtbudget Sanierung/Erweiterung ALSO enthalten.



2.2 August-Lämmle-Schule

Lage Sonnenschutz Pausenhof West

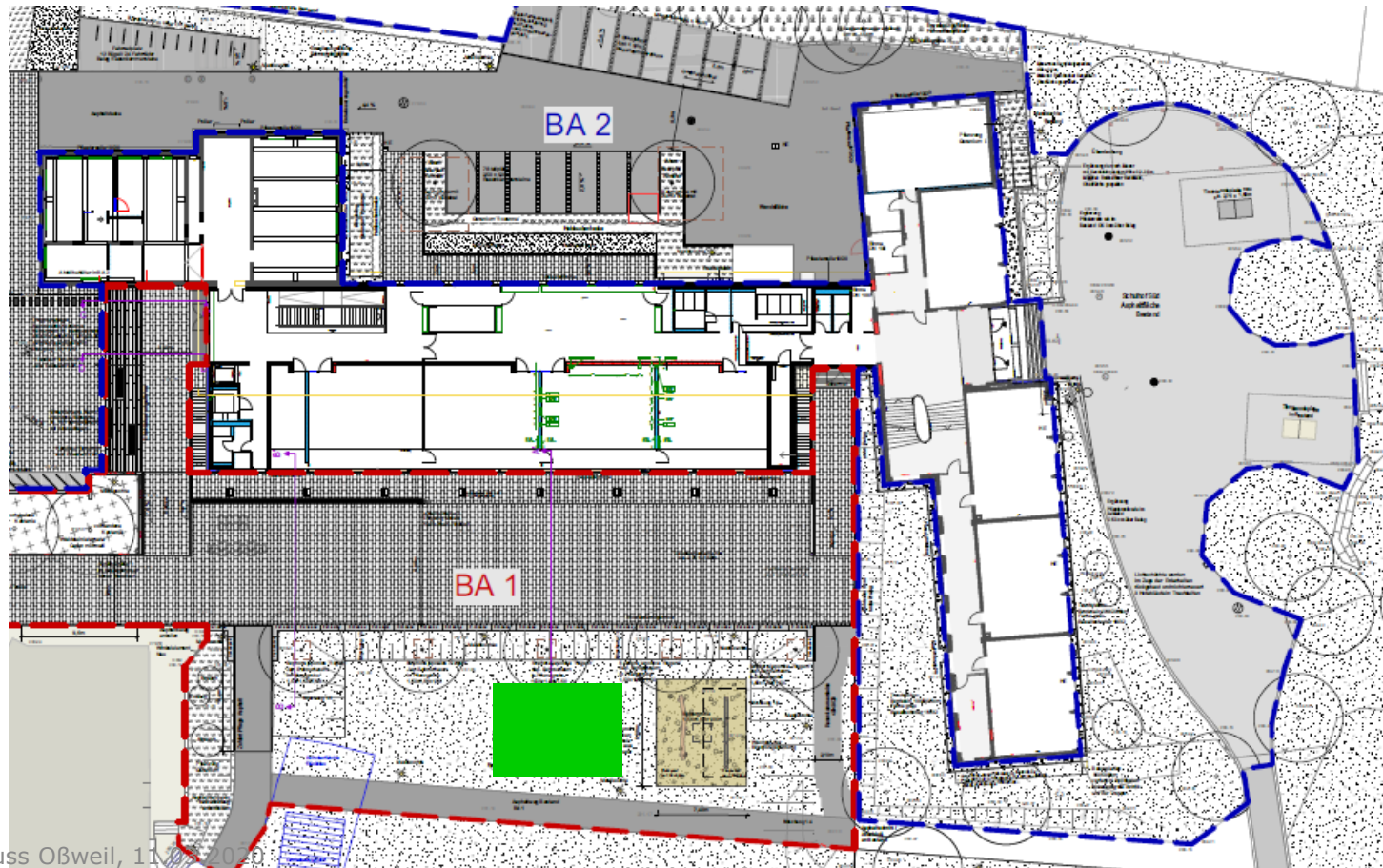

2.2 August-Lämmle-Schule

Weiteres Vorgehen „Sonnenschutz“

- Klärung Finanzierung
- Evtl. Umsetzung noch im Jahr 2020



2.3 Verkehr

Kontrollen Hanseatenstraße

- Regelmäßige Kontrollen durch städtischen Vollzugsdienst
- Zeitraum 11.10.19 – 11.02.2020
 - 27 Kontrollen:
 - 3 Fahrzeuge kostenpflichtig verwarnt
- SVD wird Kontrollen fortführen

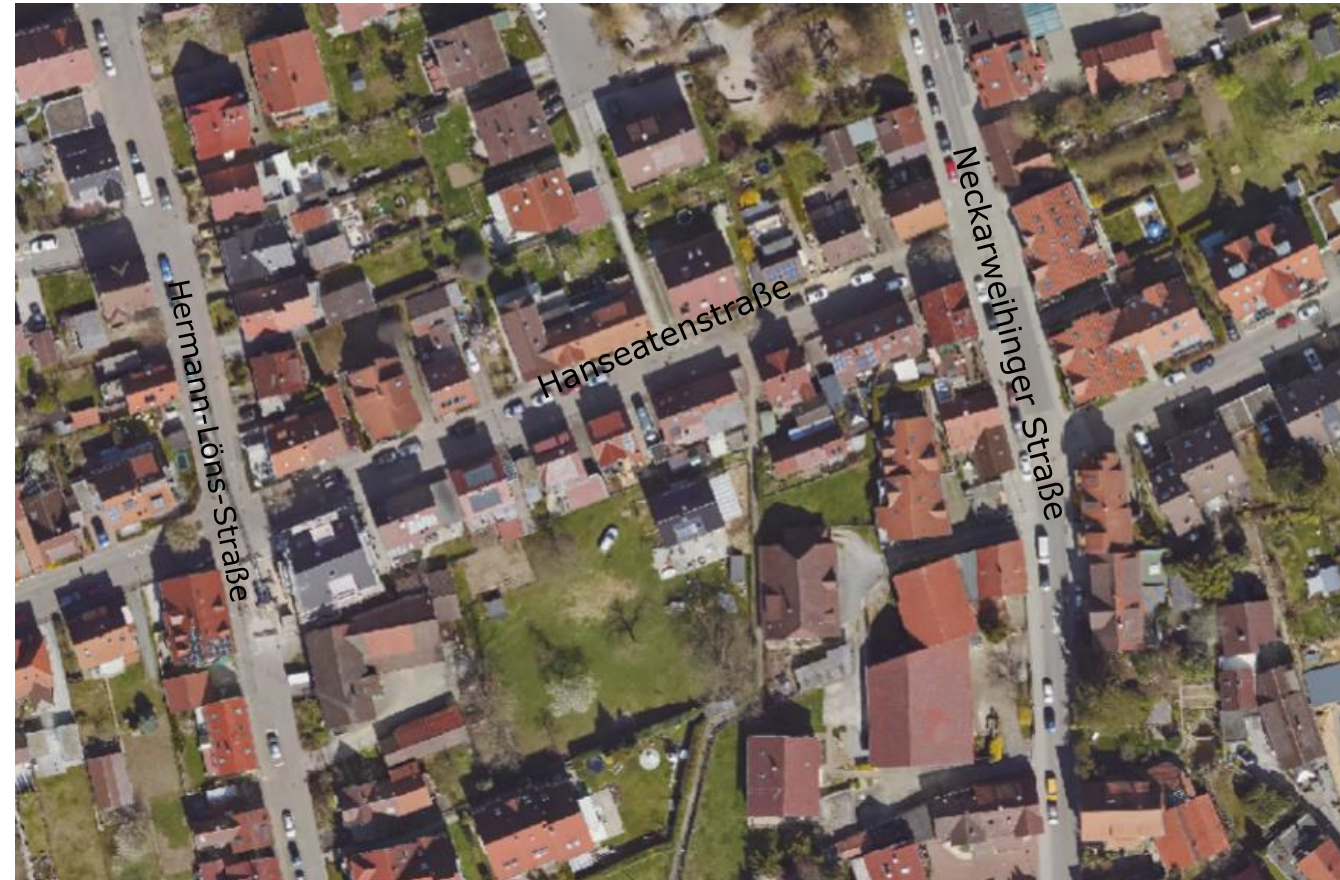

2.3 Verkehr Buslinien

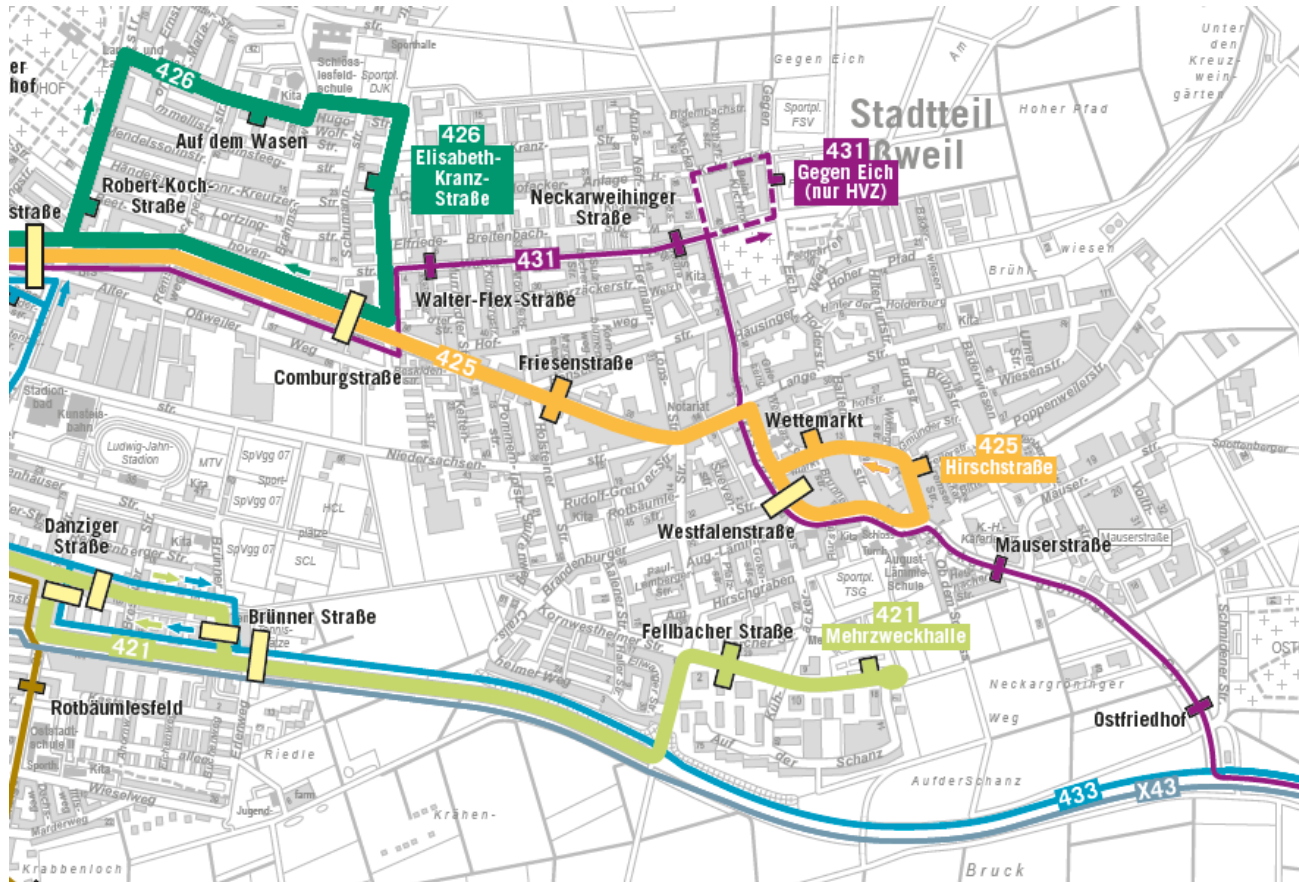

Taktung Mo – Fr (bis ca. 21 Uhr)

Schlösslesfeld / Oßweil

Linie 426

20 Minuten Takt

Linie 425

10 Minuten Takt

Linie 431

15 / 30 Minuten Takt

Oßweil Süd

Linie 421

10 Minuten Takt

2.3 Verkehr

Buslinien

Ticketverkauf

- *Fahrscheinautomaten* (Bahnhof und Haltestelle Rathaus)
aufgrund der hohen Kosten im Rahmen des Dienstleistungsvertrages mit der DB Vertrieb ist eine Ausweitung von Automaten im Stadtgebiet nicht angedacht
- *Handyticket* über VVS App
- Kontaktloses Bezahlen *in den LVL Bussen*
Seit Ende 2018 kann mit der Girocard (Voraussetzung Kontaktlos-Funktion) am Kartenlesegerät ohne Pin-Eingabe / Unterschrift (bei Beträgen < 25 €) in sekundenschnelle bezahlt werden

2.3 Verkehr

Buslinien

StadtTicket

- StadtTicket Verkäufe in 2019
 - StadtTicket 1 Person **423.972**
 - StadtTicket Gruppe **17.353**
- Informationen zum StadtTicket
 - auf den Websites des VVS, der LVL und der Stadt Ludwigsburg
 - auf dem Bahn- und Busnetzflyer der Stadt Ludwigsburg

2.4 Reihenhauszeile in der Holsteiner Str.

- Es gilt der Bebauungsplan Niedersachsenstraße/ Kornwestheimer Straße Nr. 095/09. Dieser setzt fest:

- Anzahl der Vollgeschosse II
- Schrägdach 25° - 40°



Sofern diese Vorschriften bei der Dachstockerhöhung eingehalten sind, besteht ein Rechtsanspruch auf eine Baugenehmigung



LUDWIGSBURG

TOP 3

Verschiedenes





LUDWIGSBURG

3.1 Terminankündigung

**Tag der
Städtebauförderung
am 16. Mai 2020
*Sanierungsgebiet Obweil***





LUDWIGSBURG

1.10 Mehrzweckhalle Obweil





1.10 Mehrzweckhalle Oßweil

Variante 2 – Vierfeldhalle ohne fest eingebaute Veranstaltungsbühne

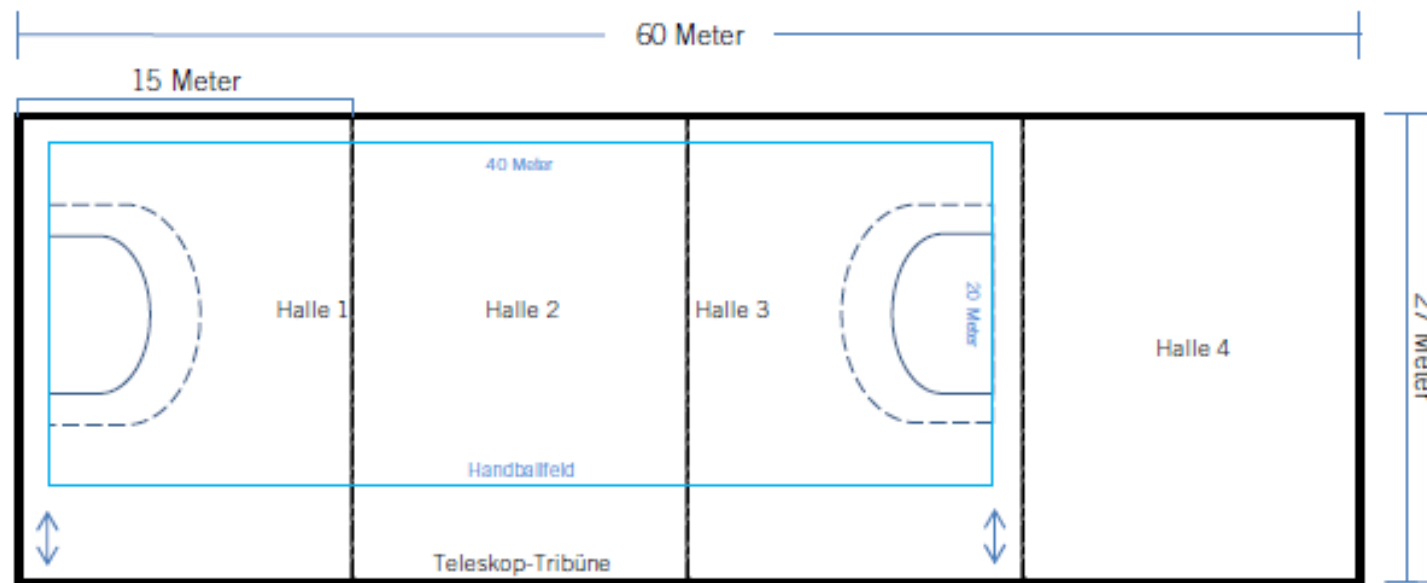

1.10 Mehrzweckhalle Oßweil

Variante 5 – Zweifeldhalle ohne fest eingebaute Veranstaltungsbühne mit zusätzlicher Turnhalle

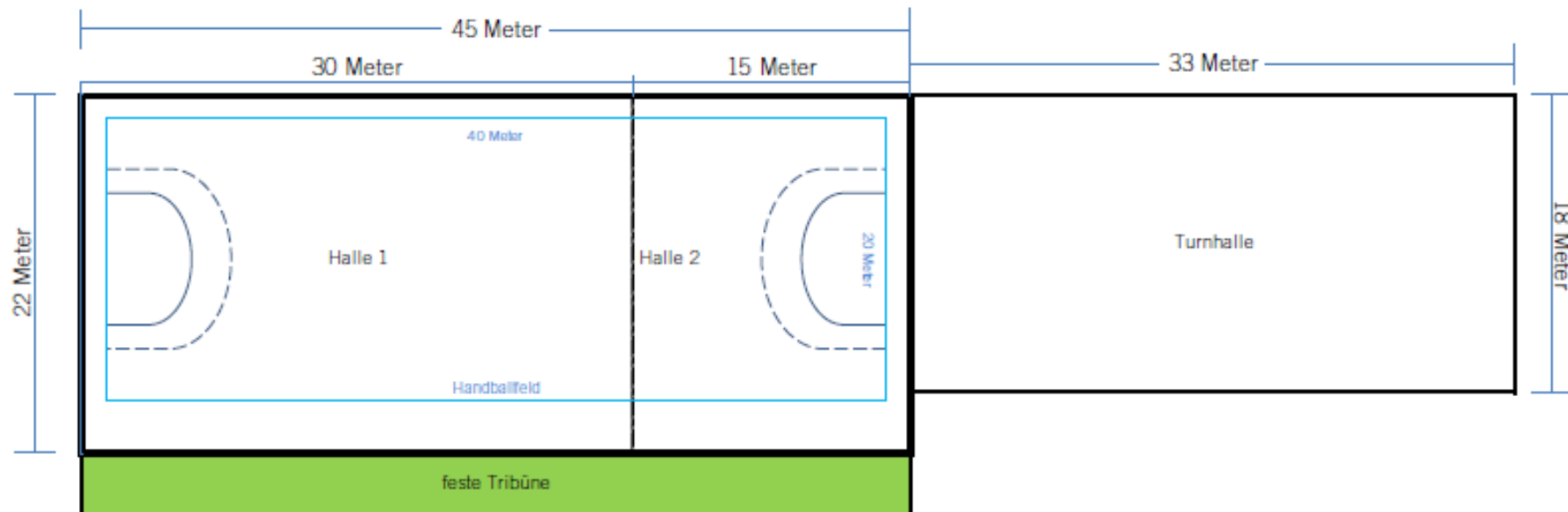



LUDWIGSBURG

Vielen Dank für Ihre Aufmerksamkeit!

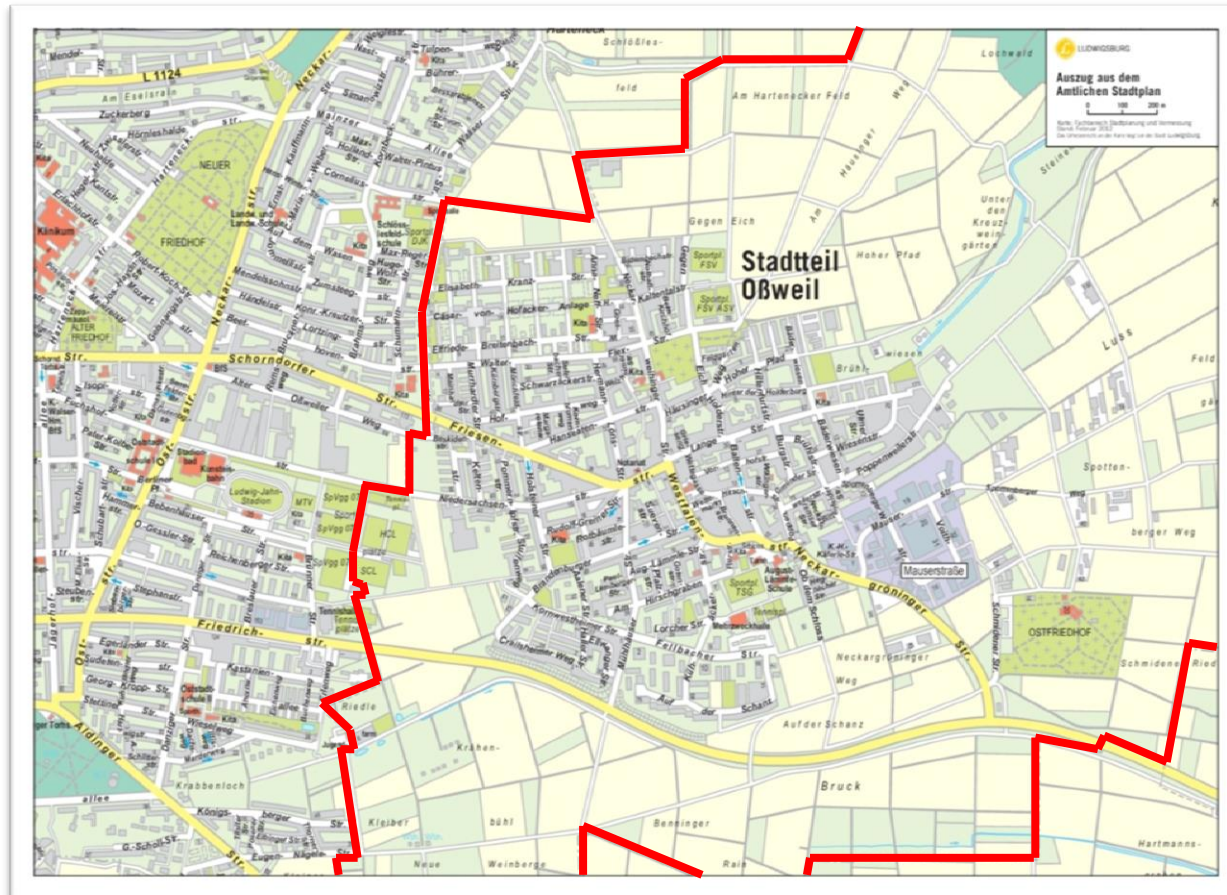

STEP-Beauftragte

Saskia Blümle

s.bluemle@ludwigsburg.de

Tel. 07141-910-4067

Sebastian Wanner

s.wanner@ludwigsburg.de

Tel. 07141-910-3378