

Luftbildauswertung ISY (Stadt LB) Baumverluste 2013-2019 an zwei Beispielen in der Weststadt – ein Bereich ohne viele städtische Bäume

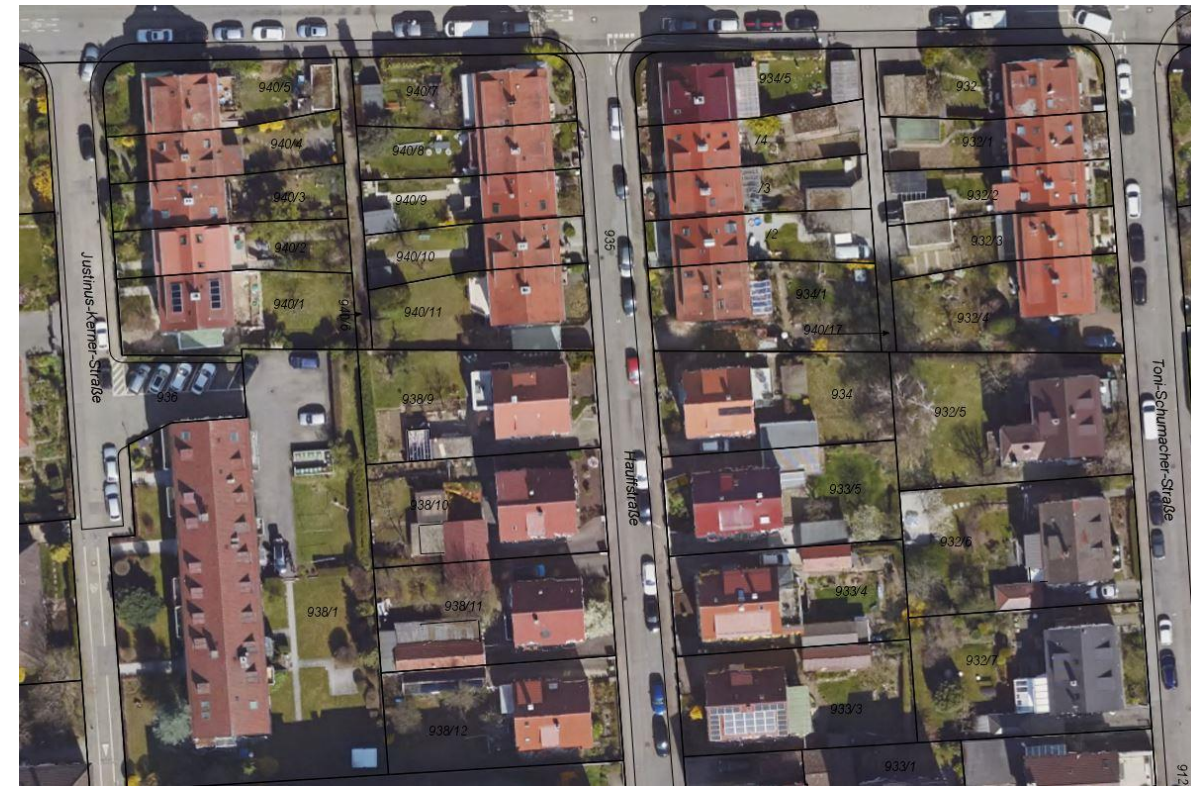

○ Bestandsänderungen

Luftbild 2013

Luftbild 2019

Luftbildauswertung ISY (Stadt LB) Baumverluste 2013-2019

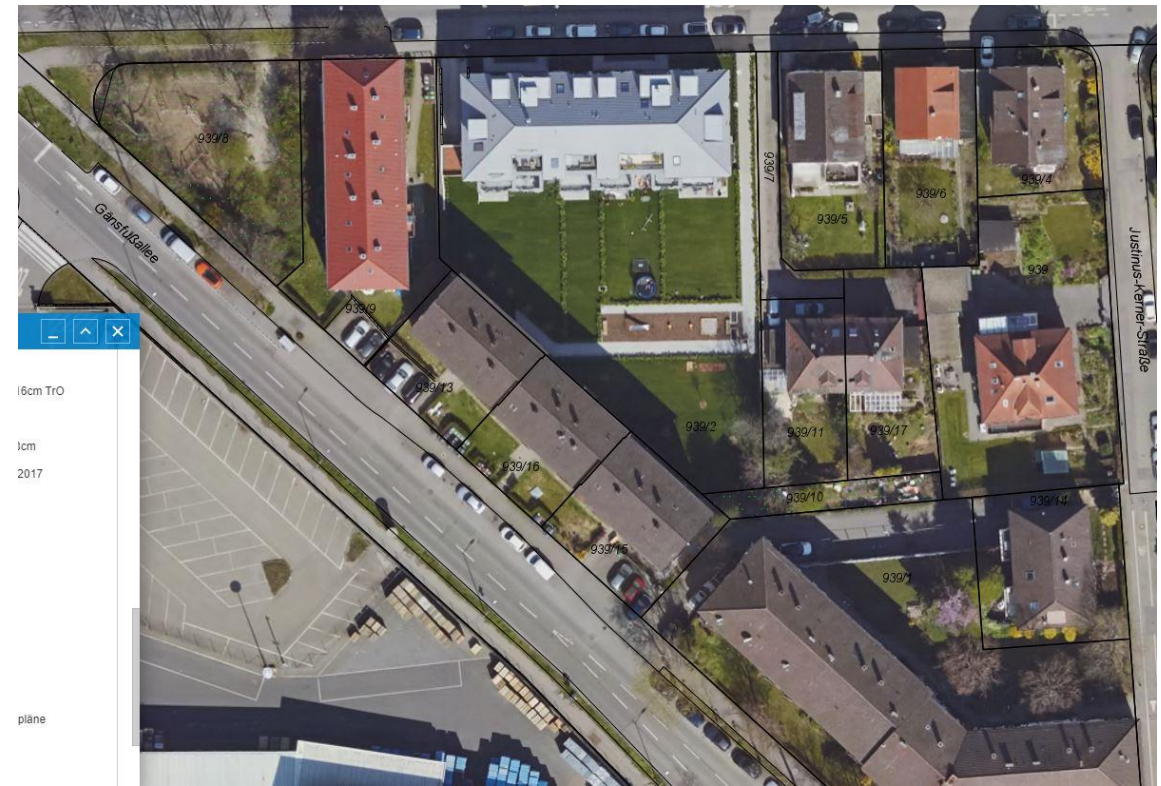

○ Bestandsänderungen

Luftbild 2013

Luftbild 2019

Auch über Google Earth Pro mit dem „Luftbildzeitraffer“ möglich

Aufnahme Bäume Förderprogramm

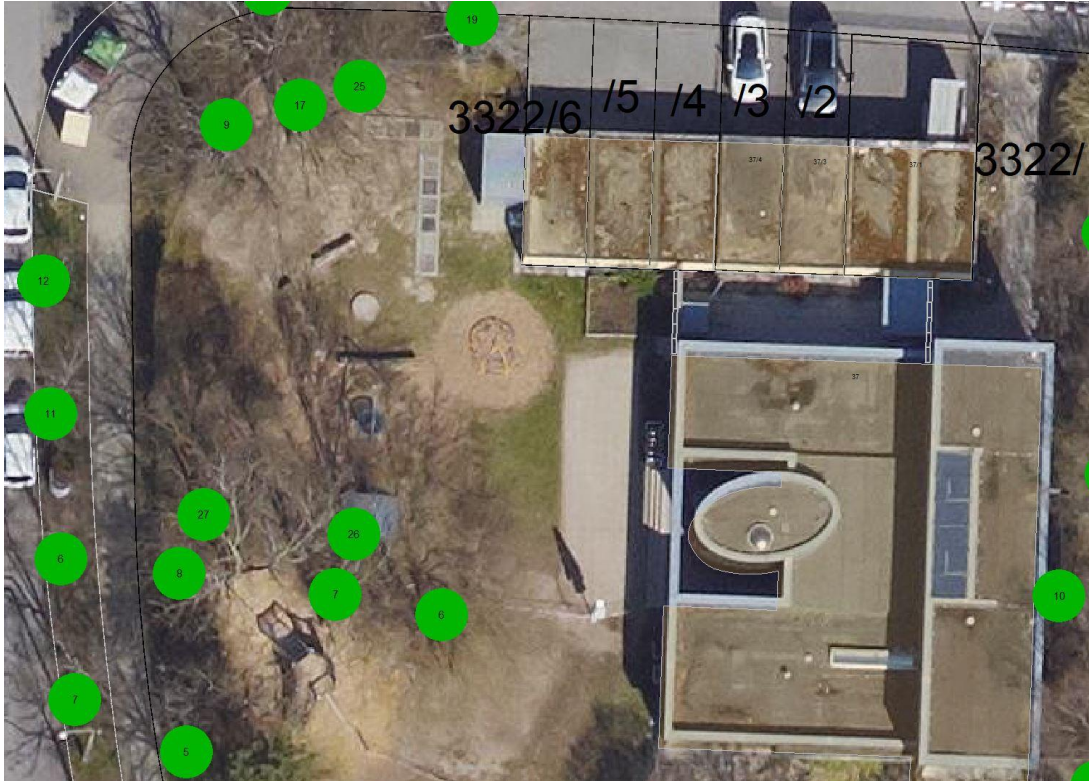

*Aufnahme des Baumes in das städt.
Baumkataster*

*Vermerk bei Eigentum: Privatbaum
Zusatzvermerk: Förderprogramm*

Erfassung der Grunddaten

*Kontrolle über 5 Standjahre bei
Förderzusage mit den jährlich
auszuführenden Baumkontrollen im
Stadtteil*

Aufnahme Bäume Förderprogramm

Left Sidebar (Tree Details):

- Anlage 264
- Objekttyp Grünanlage
- Elementbezeichnung Kindergarten Vaihinger Straße 37
- Elementeschlüssel 65900285
- Artbezeichnung Kindergarten Tagessstätten Jugendhäuser
- Baumstandort 264.6**
- Baum-Art botanisch Carpinus betulus
- Baum-Vitalitäts-Bezeichnung Deutlich geschwächt (Blattverlust 20-50%)
- Baum-Gruppenart Einzelbaum
- Baum-Anzahl/Menge (Stk) 1

Central Data Table:

Standortnummer	Baum-Art botanisch	Baum-Art deutsch	Baum-Vitalitäts-Be	Baum-Pflanzjahr	Baum-Pflanzjahr g	Baum-Kronendurc	Baum-Stammumfa	Baum-Baumhöhe (Ergebnis letzte Re	Datum letzte Regel	Baum-Anzahl/Merl	Baum-Schutzart	Bemerkung	Elementbezeichnung	Office-Dokumente	Bilder	Filme
6	Carpinus betulus	HAINBUCHE,WEI	Deutlich geschwächt	1954		9,00	126	11,00	Standicherheit ge	01.06.2021 14:42	1	Kein Schutz	Zwiesel	Kindergarten Vaih	\\Nasfix\F67\Abt_IV\TH_UEBERGEORDNETE_THEMEN\BAUMZUSTANDSBERICHT\2020	\\Nasfix\F67\Abt_IV\TH_UEBERGEORDNETE_THEM	

Bottom Map View: An aerial photograph showing a residential area with several trees marked by green circles and numbered 6, 7, 8, 10, 11, 23, 24, 26, 27. The map also shows buildings, a street with a '30' speed limit sign, and utility poles.

Eingabe zur elektronischen Akte direkt in den Sachdaten des jeweiligen Baumes

- 1. Office- Dokumente*
- 2. Bilder*
- 3. Filme*

Aufnahme Bäume Förderprogramm

Standortnummer	Baum-Art botanisch	Baum-Art deutsch	Baum Vitalitäts-Be	Baum-Pflanzjahr	Baum-Pflanzjahr g	Baum Kronendurc	Baum-Stammumfä	Baum-Baumhöhe (Ergebnis letzte Re	Datum letzte Regel	Baum-Anzahl/Meri	Baum-Schutzart	Bemerkung	Elementebezeichnung	Office-Dokumente	Bilder	Filme
6	Carpinus betulus	HAINBUCH(E)VEI	Deutlich geschwäc	1954		9,00	126	11,00	Standisicherheit ge	01.06.2021 14:42	1	Kein Schutz	Zwiesel	\Kindergarten Vaih...	\2020\Daten	\Nasfix\fb67\Abt_IV\1H_UEBERGEORDNETE_THEM	

Eingabe zur elektronischen Akte direkt in den Sachdaten des jeweiligen Baumes

1. **Office-Dokumente wie Förderantrag, Förderzusage, Rechnungen etc.**
2. Bilder
3. Filme

Aufnahme Bäume Förderprogramm

Standortnummer	Baum-Art botanisch	Baum-Art deutsch	Baum-Vitalitäts-Be	Baum-Pflanzjahr	Baum-Pflanzjahr g	Baum-Kronendurc	Baum-Stammumf	Baum-Baumhöhe (Ergebnis letzte Re	Datum letzte Regel	Baum-Anzahl/Merf	Baum-Schutzart	Bemerkung	Elementkategorie	Office-Dokumente	Bilder	Filme
6	Carpinus betulus	HAINBUCHHEI	Deutlich geschw	1954		9,00	126	11,00	Standisicherheit ge	01.06.2021 14:42	1	Kein Schutz	Zwiesel	Kindergarten Vah	\\nasfix\fb67-Abt_IV\1H_UEBERGEORDNETE_THEMEN\BAUMZUSTANDSBERICHT\2020	\\BAUMZUSTANDSBERICHT\2020\Bilder	

Eingabe zur elektronischen Akte direkt in den Sachdaten des jeweiligen Baumes

1. Office- Dokumente

2. Bilder – zur Zustandsdokumentation falls Bedarf

3. Filme