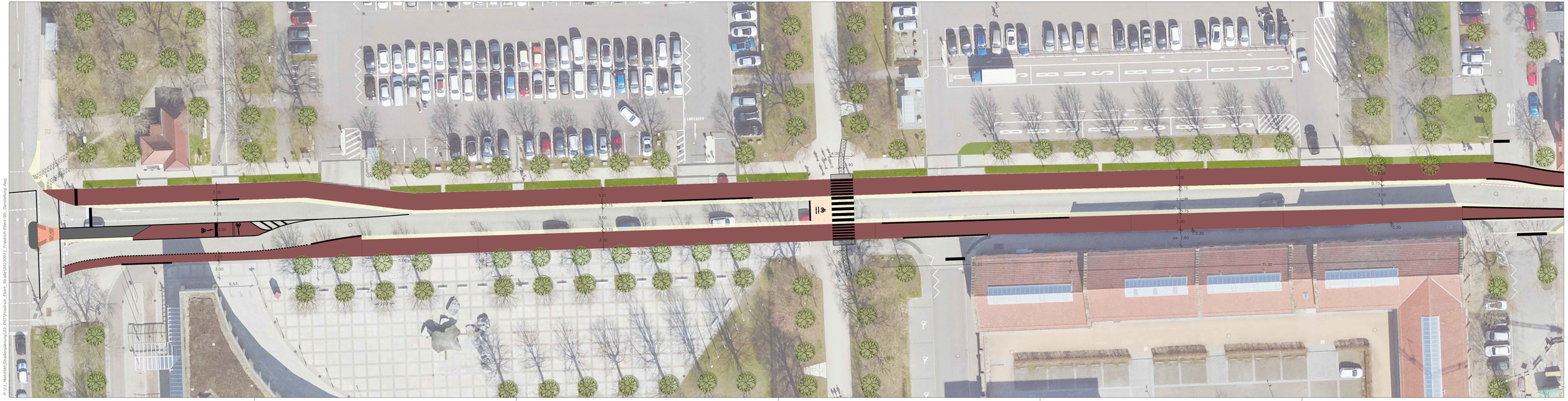


P:\11_Mobilität\Straßenbau\03_OST\Friedrich_Ebert_Straße\20230911_Friedrich-Ebert-Str._Darstellung.dwg