



LUDWIGSBURG

Baumaßnahmen 2024

Straßenverkehrsbehörde

Stadt Ludwigsburg

FACHBEREICH

SICHERHEIT UND ORDNUNG

Heinz Mayer

Fachbereichsleiter

Ludwigsburg

18.01.2024



Baumaßnahmen 2024

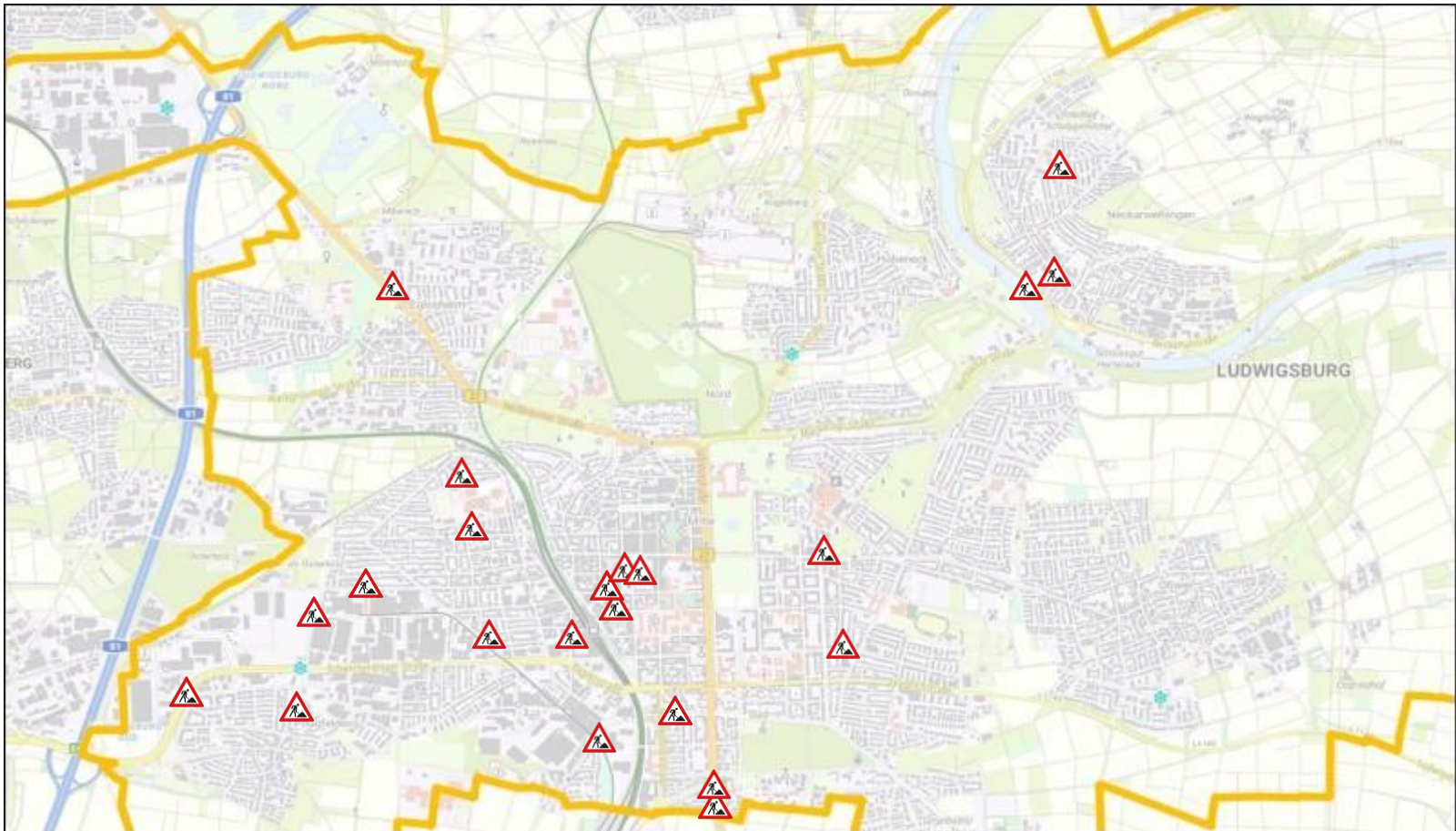

Baumaßnahmen auf Hauptverkehrsstraßen und Straßen mit hoher Verkehrsbedeutung



Baumaßnahmen 2024

fd.Nr		Januar	Februar	März	April	Mai	Juni	Juli	August	Sept	Okt	Nov	Dez
1	L 1100 LSW Neckarweihingen RPS aus 2023	■	■										
2	Hindenburg Str. FW SWLB Nr. 53 bis 65 (Jägerhofallee bis Max-Elsass-Str), => Lidl bereits angeschlossen	■	■	■									
3	Kaiserstraße FW, Gas & Wasser SWLB	■	■	■									
4	Schillerstraße KSK aus 2023	■	■	■									
5	Schorndorfer Str. FW SWLB 2. Bauabschnitt (Harteneckstr. bis Schorndorfer Str 78)			■	■	■							
6	Solitudeallee von Siegesstr. bis Lerchenholz FW SWLB uns Wasser			■	■	■							
7	Schillerplatz / Wilhelmstraße FW SWLB	■	■	■	■	■	■						
8	L 1140 FDE RPS (Schwieberdinger Str.) und FB67 Belagssanierung			■	■	■	■	■	■	■	■	■	■
9	Schillerplatz KSK Fassadenrenovierung			■	■	■	■	■	■	■	■	■	■
10	Hauptstraße Neckarweihingen Strom SWLB			■	■	■	■	■	■	■	■	■	■
11	Pflugfelder/Hoferstr Straße FW SWLB			■	■	■	■	■	■	■	■	■	■
12	Schlieffenstraße FW SWLB Anschluss Mann&Hummel					■	■	■	■	■	■	■	■
13	Mörikestr. bis Jenischstr. und Schlieffenstr. zw. Mörike- und Groenerstr. SWLB					■	■	■	■	■	■	■	■
14	Stuttgarter Str (B27) Strom SWLB => vor Belagssanierung durch RPS und Brückenbau					■	■	■	■	■	■	■	■
15	Stuttgarter Str. (B27) Unterführung auf Höhe Scala FB67					■	■	■	■	■	■	■	■
16	Hauptstraße Rathausplatz					■	■	■	■	■	■	■	■
17	Heinrich-Schweitzer-Straße FW SWLB							■	■	■	■	■	■
18	Frankfurter Str. Mäurach Querspange bis Monrepostr Belagssanierung							■	■	■	■	■	■
19	Gänsfußallee Strom SWLB Schwieberdinger Str. bei Mc Donald Unterpressung des Gütergleises							■	■	■	■	■	■
20	Bahnhof / Myliusstraße Strom SWLB im Gehweg							■	■	■	■	■	■
21	Eglosheimer Str 38 Strom SWLB Querung							■	■	■	■	■	■
22	Richard-Wagner-Straße								■	■	■	■	■

Abgestimmtes Bauprogramm

Id.Nr	Straße	Wer	Was	Wie	Anfang	bis	Ende	AZ SVB	
1	L 1100 LSW RPS	RPS	LSW	halbseitige Sperrung			Februar	23/1352	Maßnahme aus 2023
2	Hindenburg Str.	SWLB	Fernwärme	halbseitige Sperrung	Jan		März		
3	Kaiserstraße	SWLB	Fernwärme/Gas/Wasser	Vollsperrung	01.01.		Anfang April		
4	Schillerstraße KSK	KSK	Baustelleneinrichtung		Jan		Dez	19/0021	Maßnahme aus 2023
5	Schorndorfer Str.	SWLB	Fernwärme	halbseitige Sperrung	Ende Feb		Anfang Mai		
6	Solitudeallee	SWLB	Fernwärme/Gas/Wasser	halbseitige Sperrung	März		Mai		10 Wochen
7	Schillerplatz / Wilhelmstraße	SWLB	Fernwärme + Wasser	spurweise Sperrung	Jan		Feb	23/2192	
8	L 1140 FDE RPS	RPS	Fahrbahndeckenerneuerung	Vollsperrung	25.03.		05.04.		Osterferien
9	Schillerplatz KSK	KSK	Fassadenrenovierung		Ende Apr		Ende 24		
10	Hauptstraße	SWLB	Strom		25.03.		05.04.		
11	Pflugfelder/Hoferstr Straße	SWLB	Fernwärme	Vollsperrung	01.04.		31.12.2024		
12	Schlieffenstraße	SWLB	Fernwärme	spurweise Sperrung	früh. ab Mai				genaue Ausführungszeit noch unklar
13	Schlieffen-/Mörikestraße	SWLB	Gas/Wassser	spurweise Sperrung/Vollsperrung	früh. ab Mai				genaue Ausführungszeit noch unklar.
14	Stuttgarter Str.	SWLB	Strom	spurweise Sperrung			31.05.		genaue Ausführungszeit noch unklar, B27 wird gequert. 2 Fahrsp. verbleiben
15	Stuttgarter Str.	FB67	Fahrbahndeckenerneuerung	spurweise Sperrung	21.05.		31.05.		
16	Hauptstraße Rathausplatz	FB67	Belagsanierung		21.05.		31. Mai		
17	Heinrich-Schweizer-Straße	SWLB	Fernwärme	Vollsperrung	25.07.		07.09.		
18	Frankfurter Str.	FB67	Fahrbahndeckenerneuerung	spurweise Sperrung	29.07.		19.08.		4 Bauabschnitte
19	Gänsfußallee	SWLB	Strom	Vollsperrung					Vollsperrung wegen Gleisunterquerung
20	Bahnhof-/Mylusstr	SWLB	Strom	Gehweg?					Gehweg oder Straße noch unklar
21	Eglosheimer Str.	SWLB	Strom	halbseitige Sperrung					genaue Ausführungszeit noch unklar
22	Richard-Wagner-Straße	FB67	Vollausbau	Vollsperrung	Aug		Dez		Vollsperrung abschnittsweise / 52 Wochen



01 L 1100 Lärmschutzwand Neckarweihingen RPS aus 2023

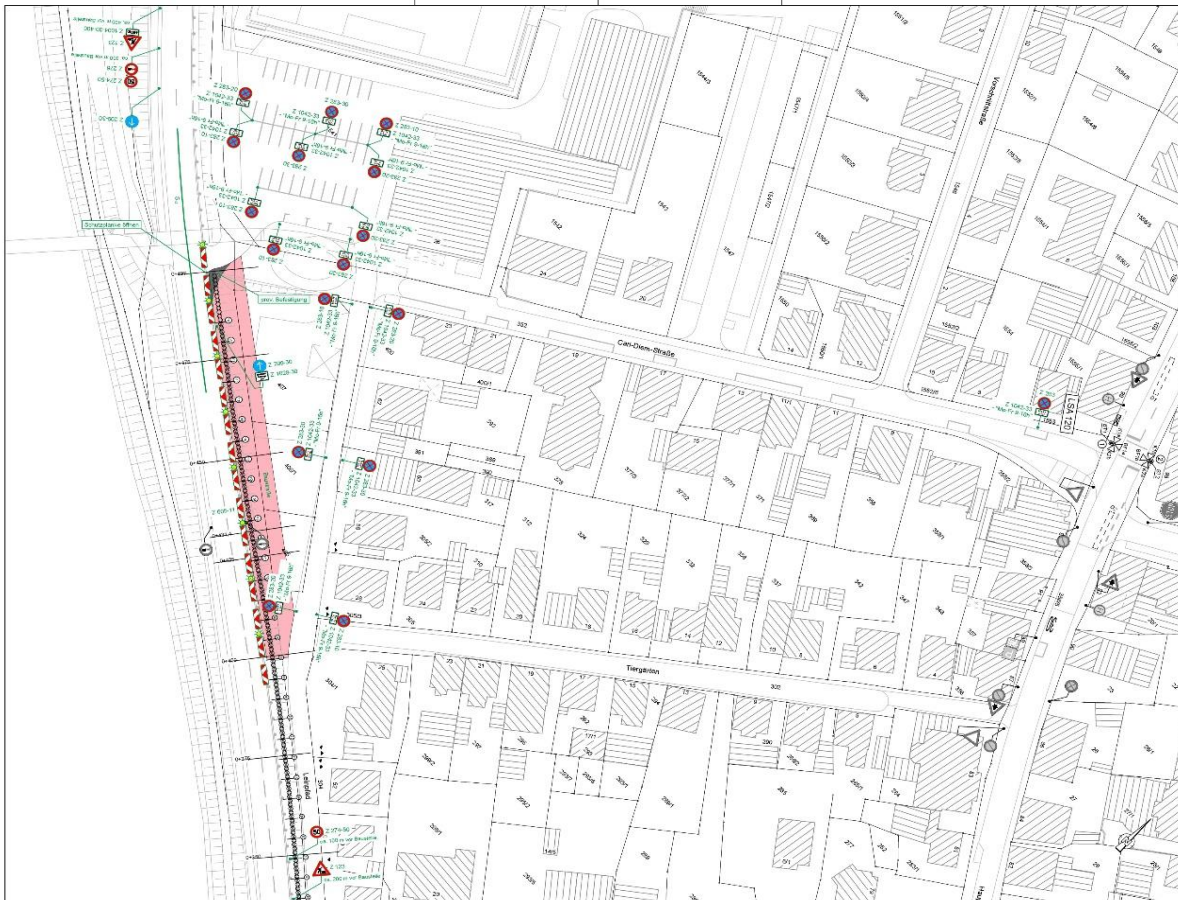

LEGENDE	
	Vertikal-markieren Balken (Hoh-, Erdanker) / Pfahl
	Markierung Balken (Hoh-, Erdanker) / Pfahl
	LSA - Signale Balken (Hoh-, Erdanker) / Pfahl
	LSA - Leuchtgeraet Balken (Hoh-, Erdanker) / Pfahl
	LSA - Schallkappe Balken (Hoh-, Erdanker) / Pfahl
	LSA - Schwinggeraet Balken (Hoh-, Erdanker) / Pfahl

	A 21-0930	Datum	Name
	gezeichnet	NK	07.03.2023
	geprüft	HG	07.03.2023
	freigegeben		

	Straßenbauverwaltung Baden - Württemberg Regierungspräsidium Stuttgart	bearbeitet	Datum	Name

Nr.	Art der Änderung	Datum	Name

	von Nichtnoten	nach Nichtnoten	Stellen
Anfertigung	7 0 2 1 0 6 8	7 0 2 1 0 7 0	0 0 0
Erstellung	7 0 2 1 0 6 8	7 0 2 1 0 7 0	4 8 0

Lage-system:	GK	UTM	3	Stand	Kataster	-
Höhen-system:	NN	NBN		Bestand-svermessung:	-	

Straßenbauverwaltung Baden - Württemberg	Vertrags-Nr.	-	
Strasse:	L 1100	Bau-Nr.	-
Nächster Ort:	Neckarweihingen	Verkehrszeichenplan	05
PROJ-Satz:		Bauphase	5
PGH - Gesamt:		Maststab:	1:500

**Ersatzneubau Lärmschutzwand
Neckarweihingen BW 7021 822**

Aufgestellt: Regierungspräsidium Stuttgart Abt. 4 Straßenwesen und Verkehr Ref 47.4 Bauverfahren West Stuttgart, den	Geprüft: Regierungspräsidium Stuttgart Abt. 4 Straßenwesen und Verkehr Ref 47.4 Bauverfahren West Stuttgart, den
----------------------------------------------------------------------------------------------------------------------------------	------------------------------------------------------------------------------------------------------------------------------

VORABZUG	Genehmigt: Regierungspräsidium Stuttgart Abt. 4 Straßenwesen und Verkehr Ref 47.4 Bauverfahren West Stuttgart, den



02 Hindenburgstraße

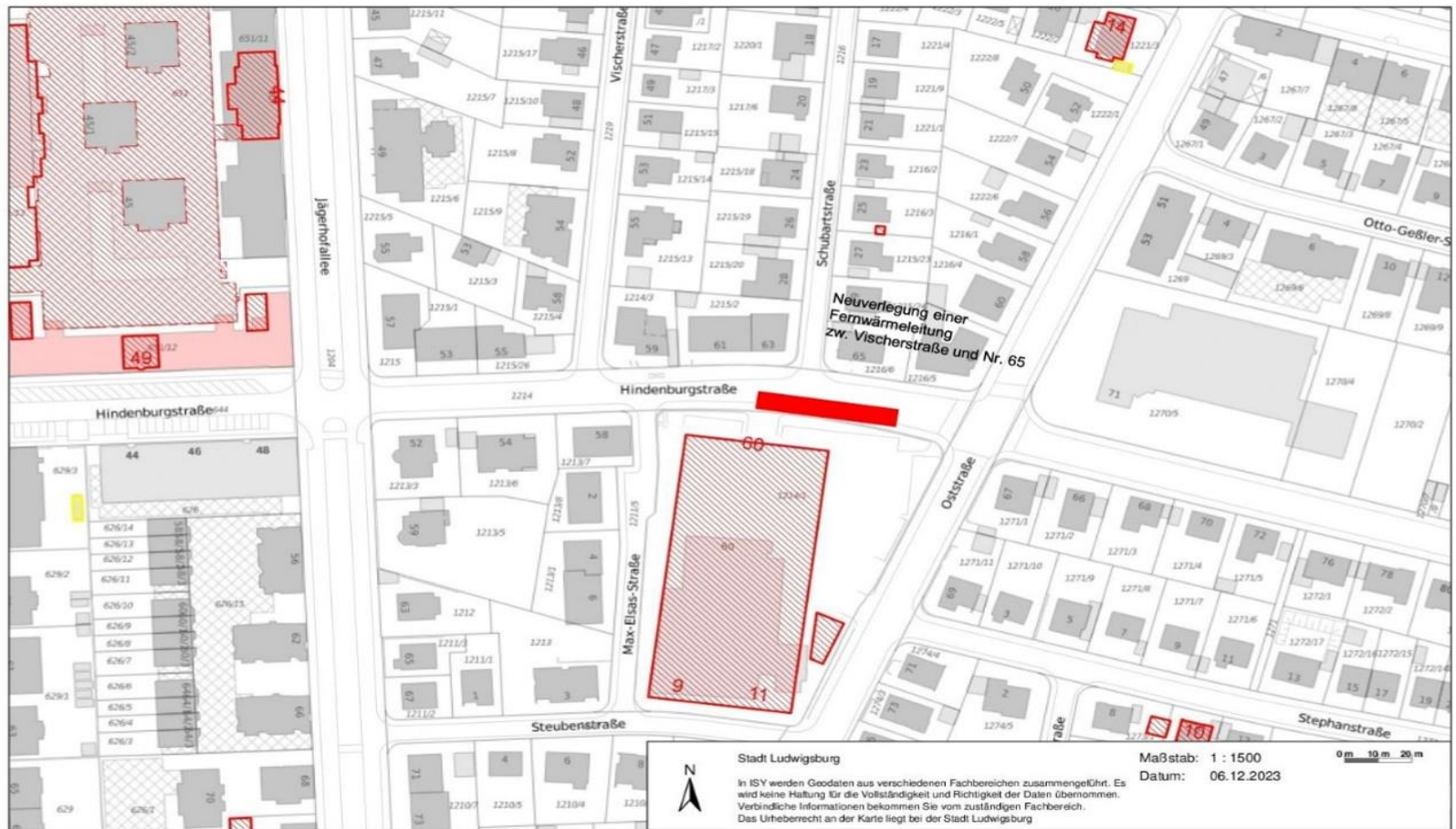



03 Kaiserstraße

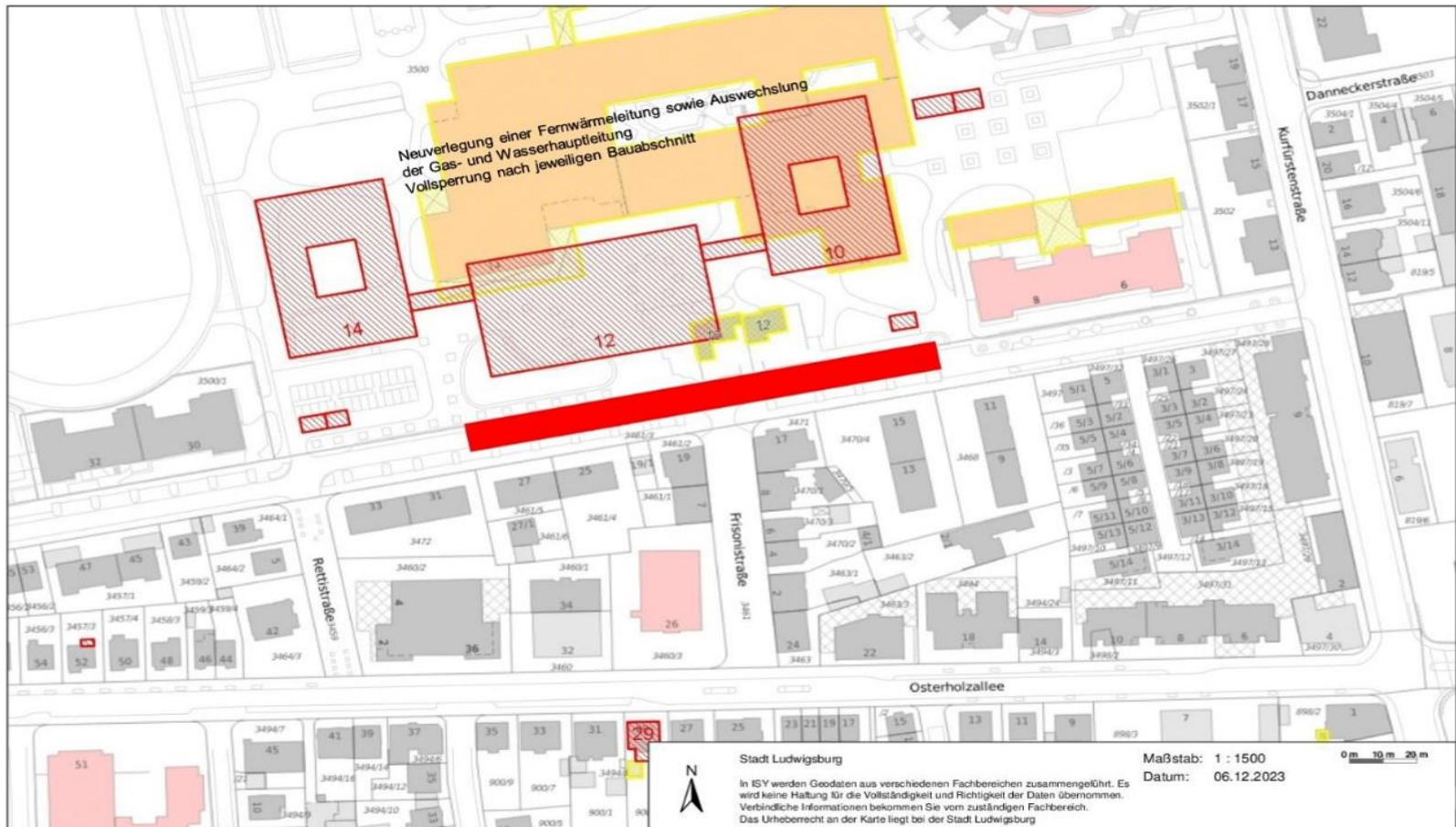



04 Schillerstraße KSK aus 2023

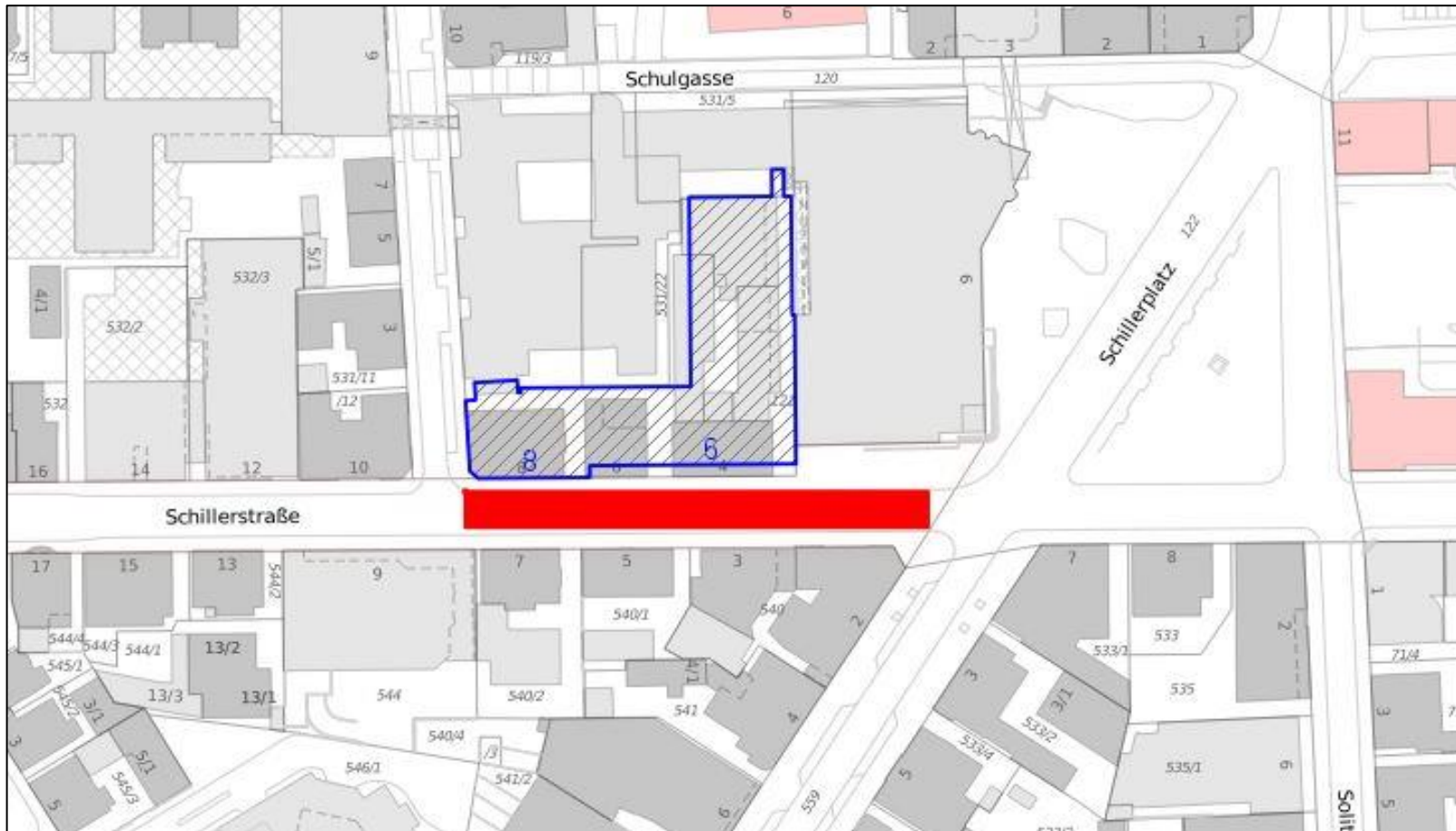



05 Schorndorfer Straße

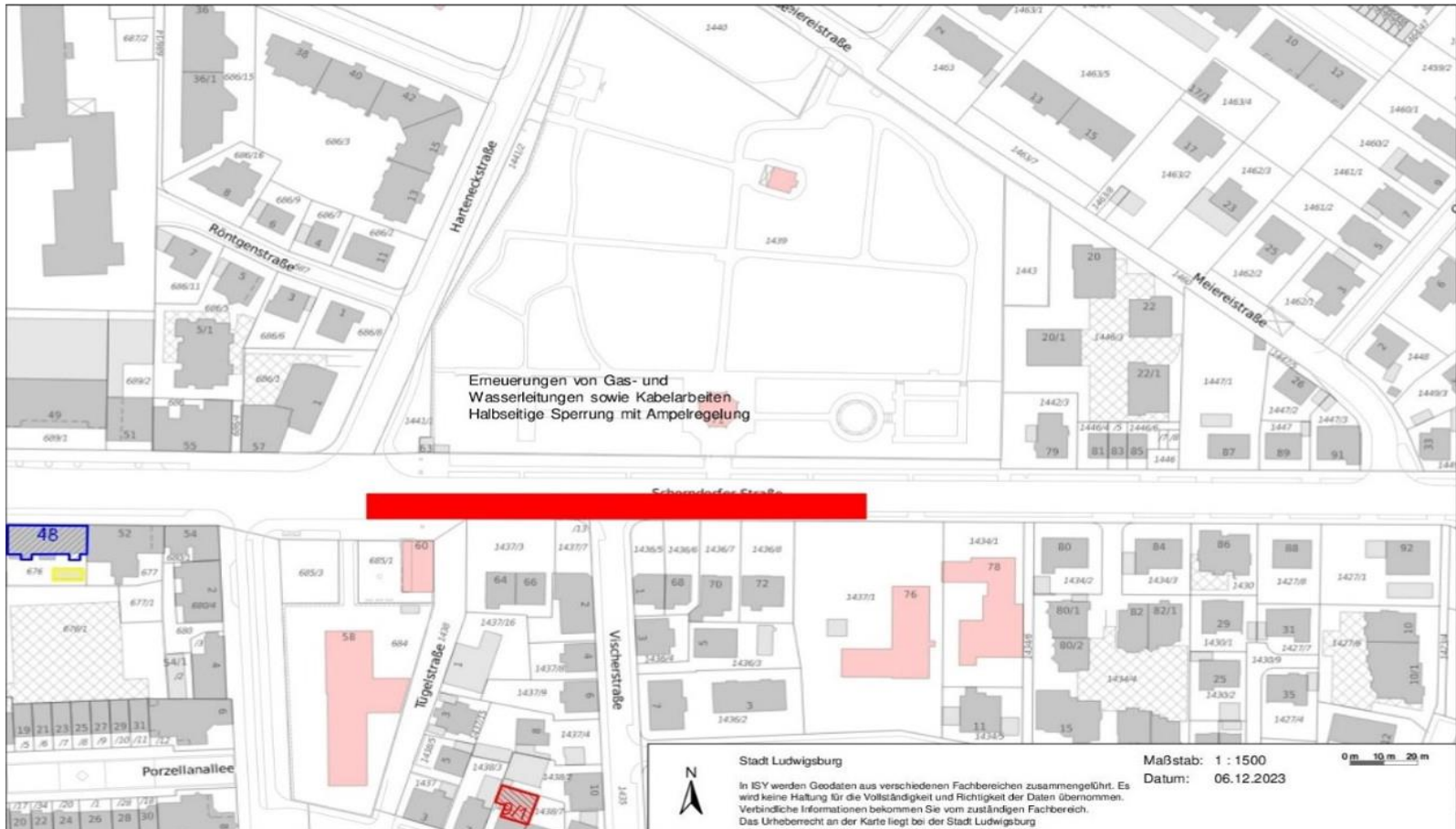



06 Solitudeallee

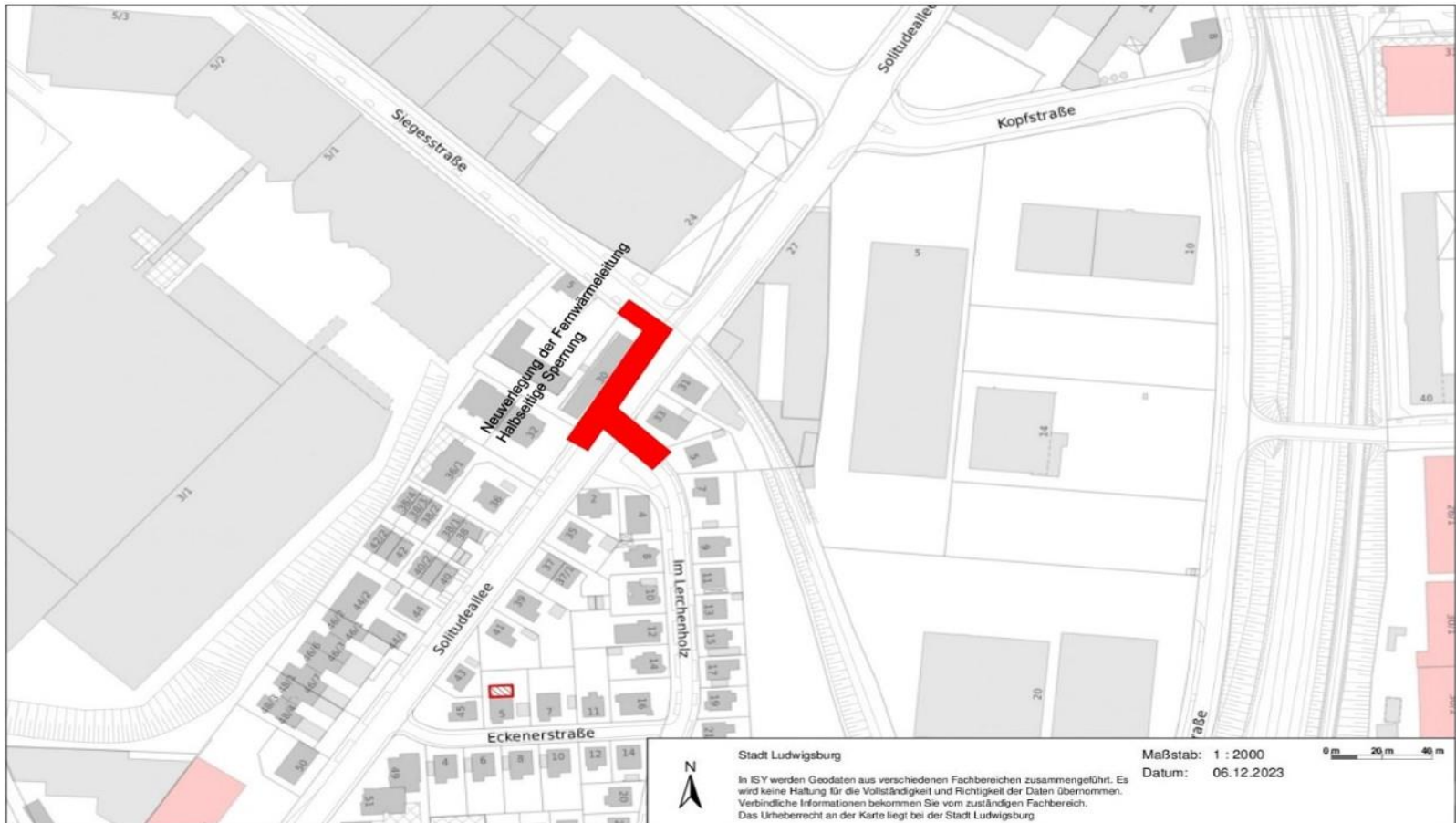



08 Fahrbahndeckenerneuerung L1140 RPS

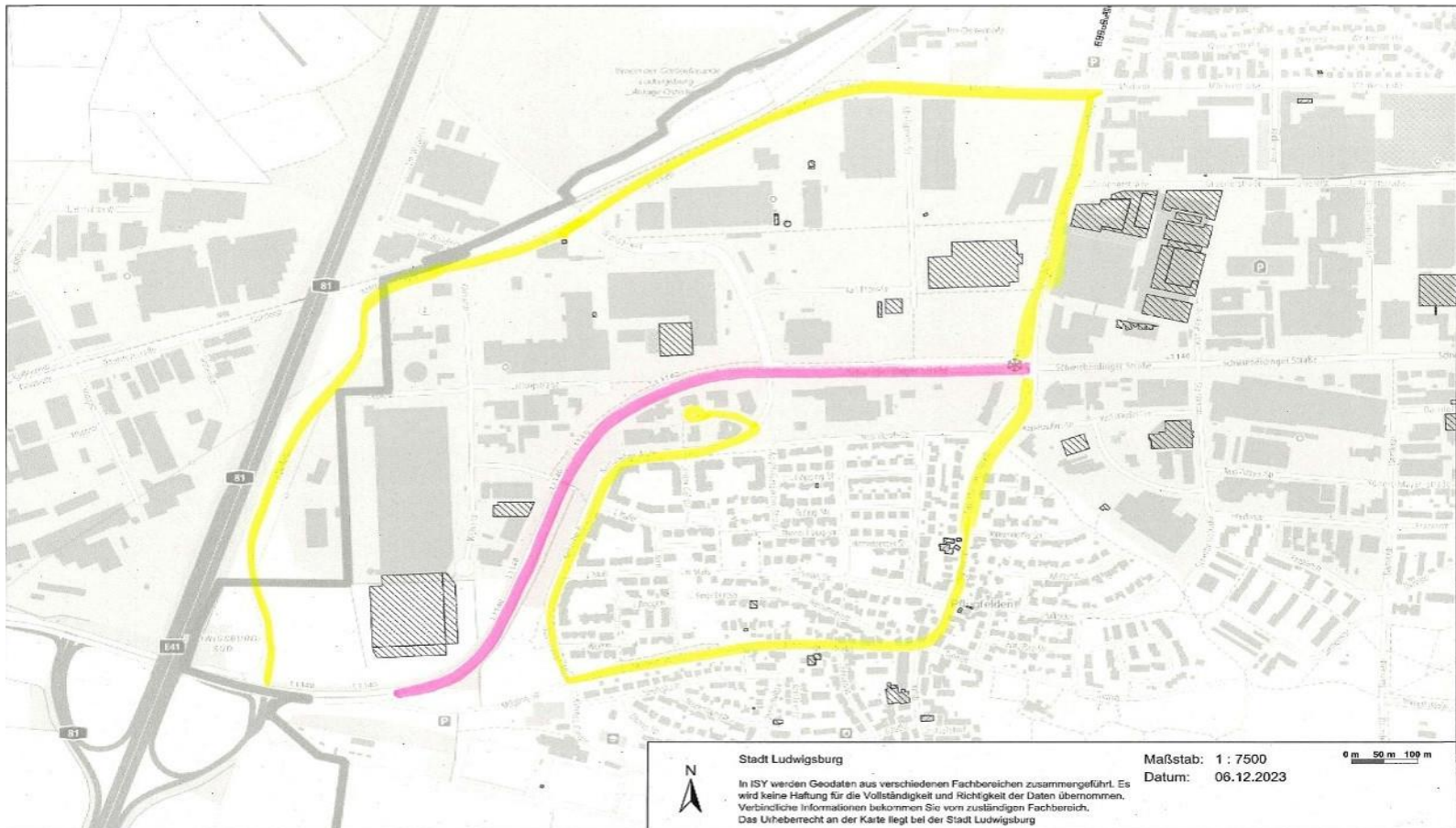



09 Schillerplatz KSK Fassadenrenovierung

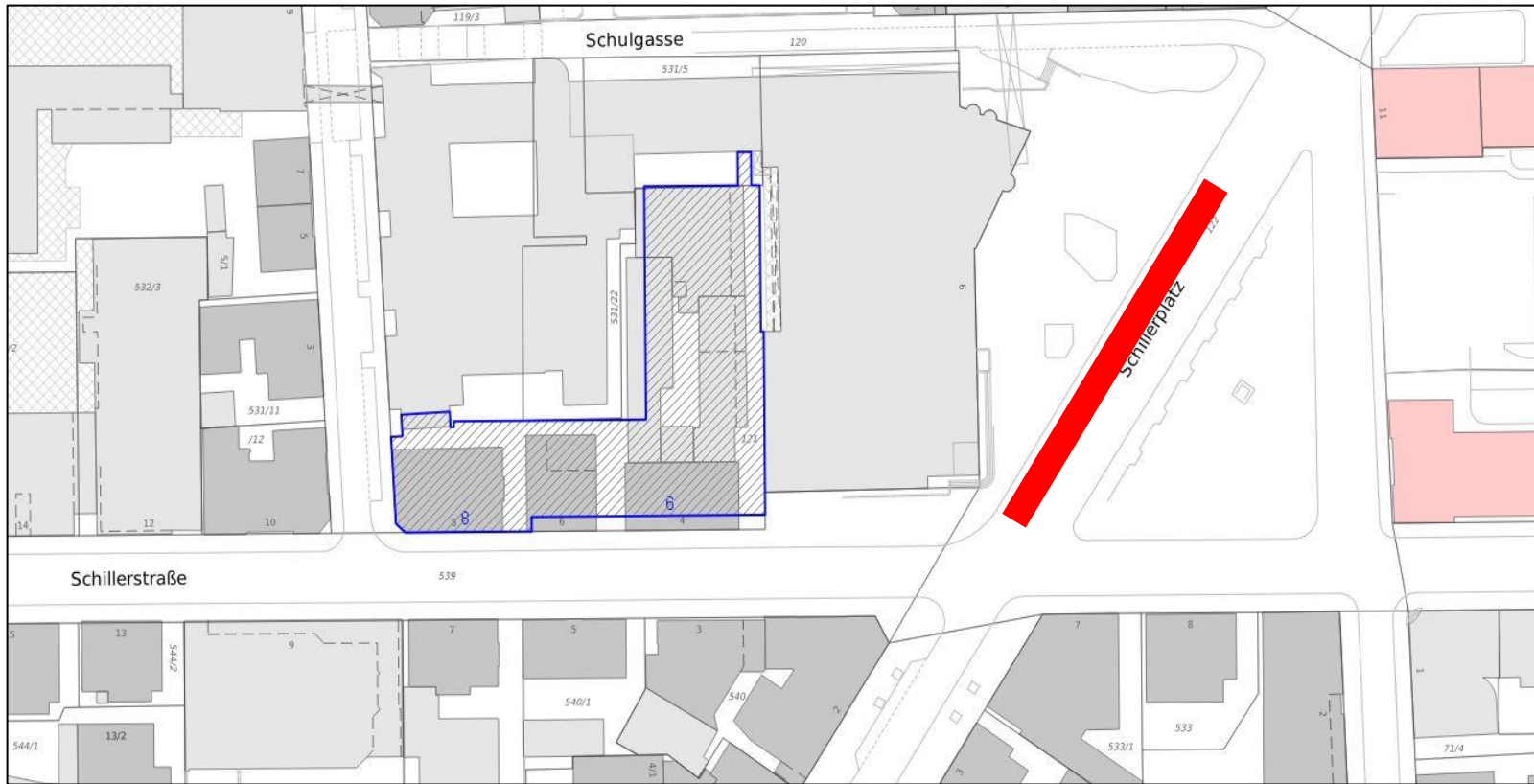



10 Hauptstraße Neckarweihingen

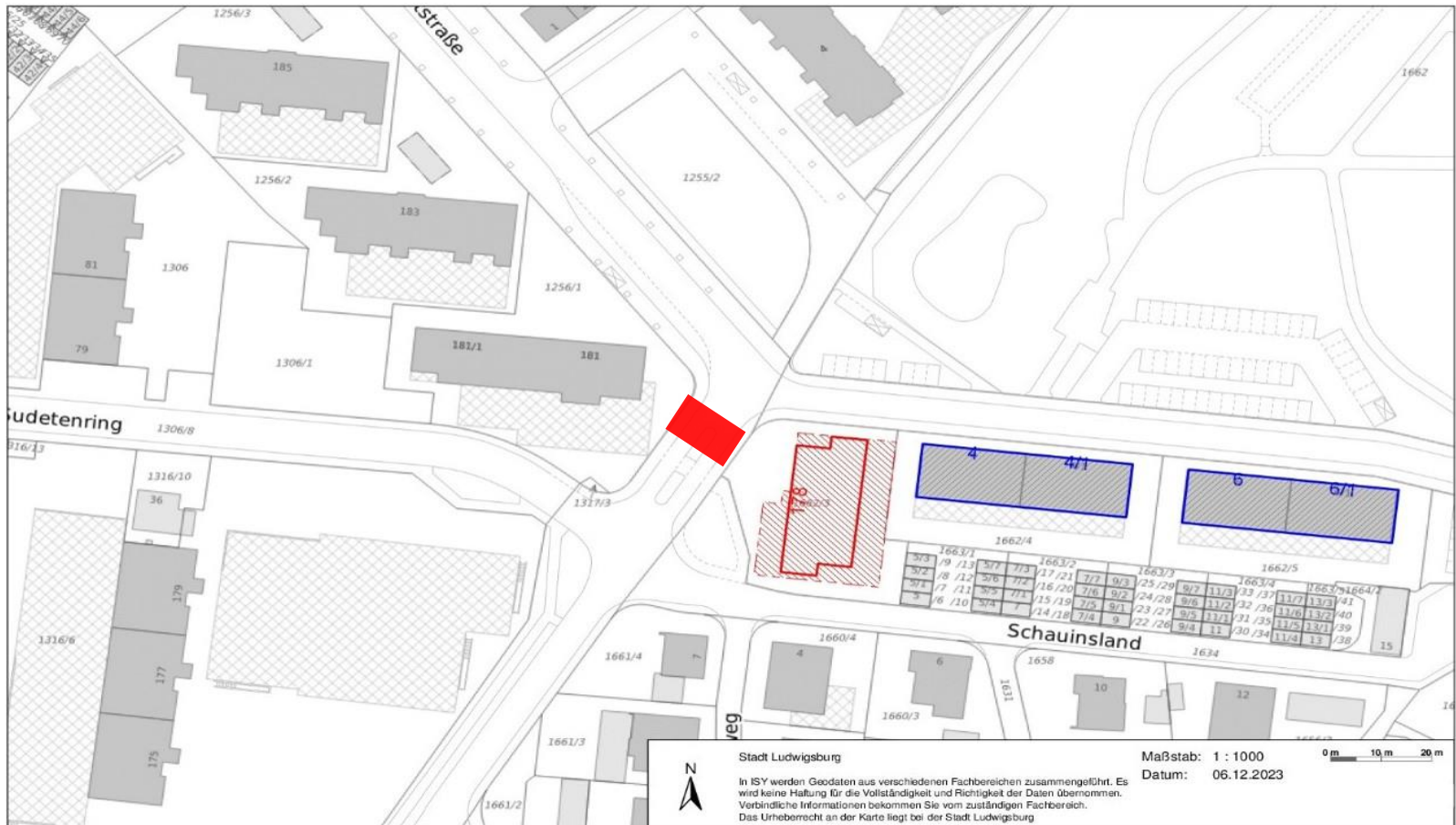



11 Pflugfelder Straße / Hoferstraße Fernwärme SWLB

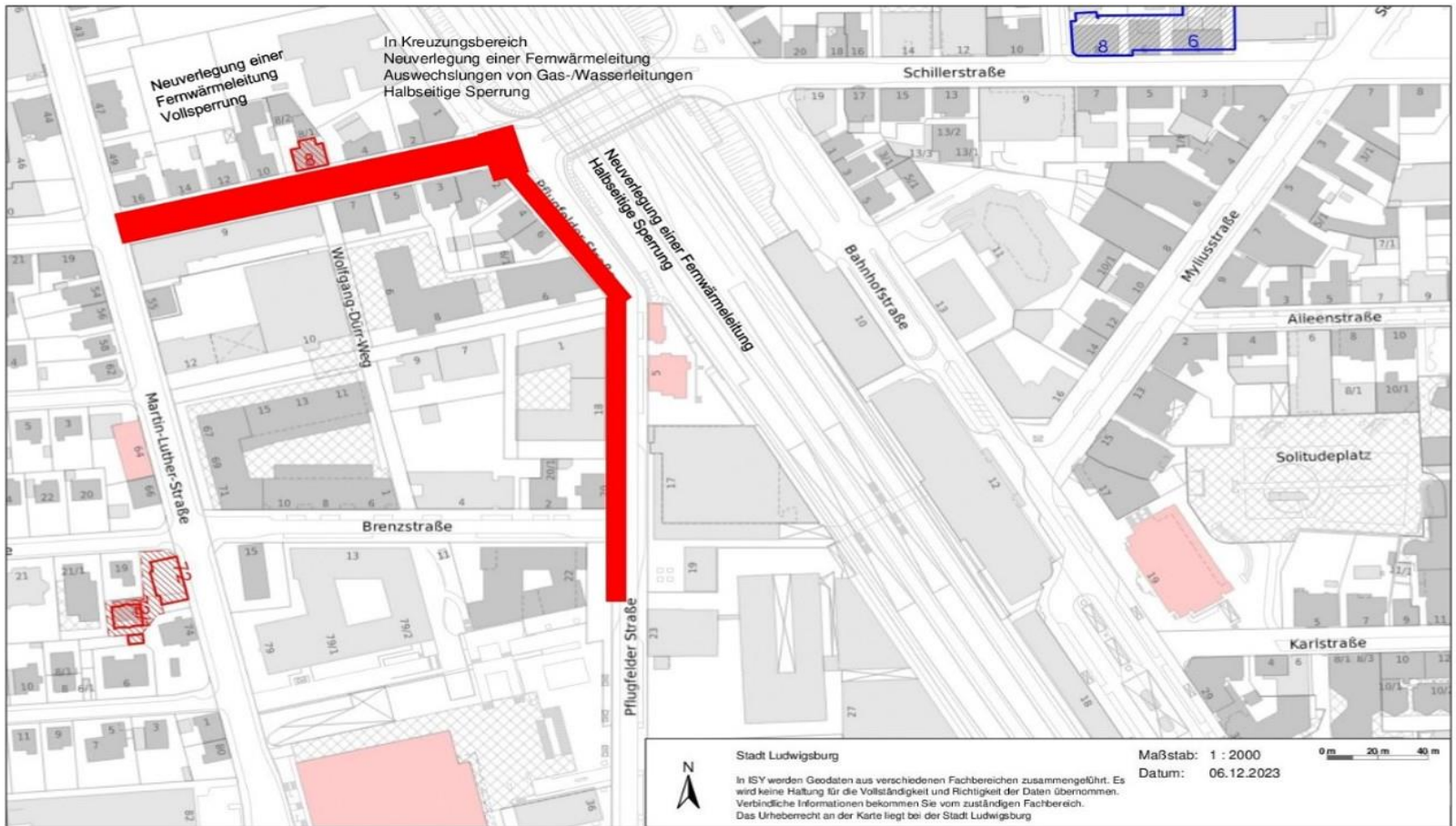



12 Schlieffenstraße

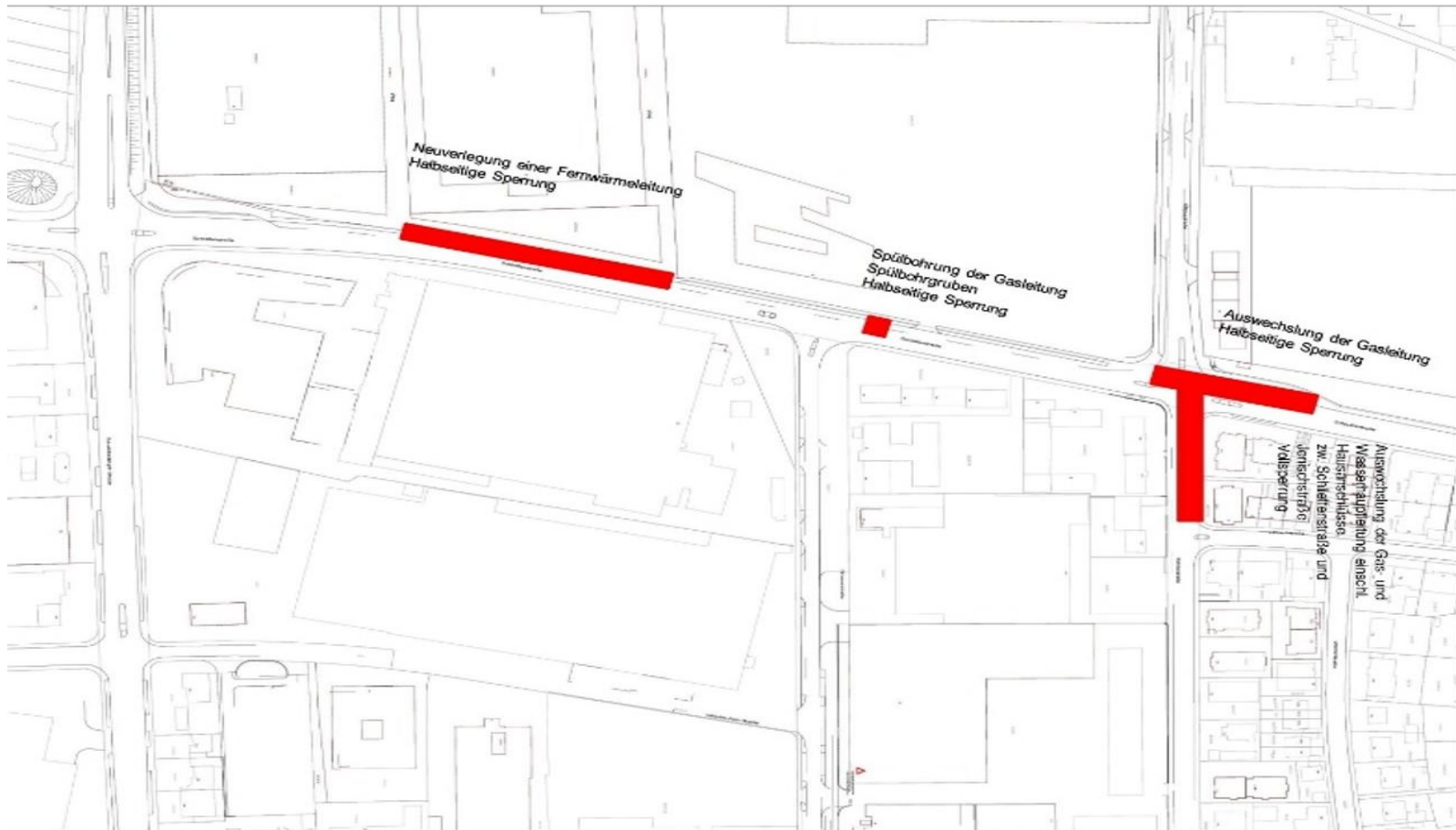



13 Mörikestraße

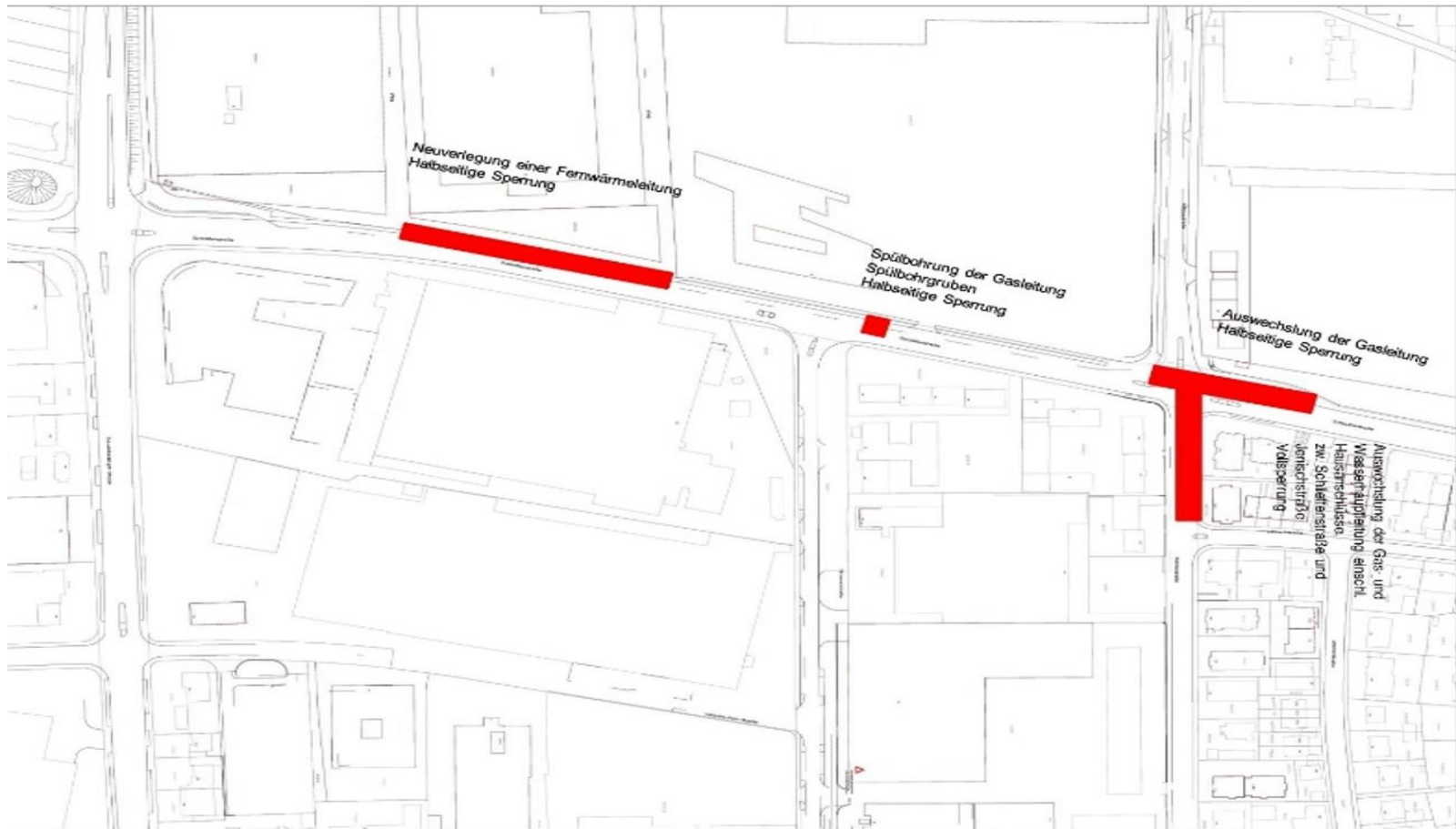



14 Stuttgarter Straße (B27) Strom SWLB

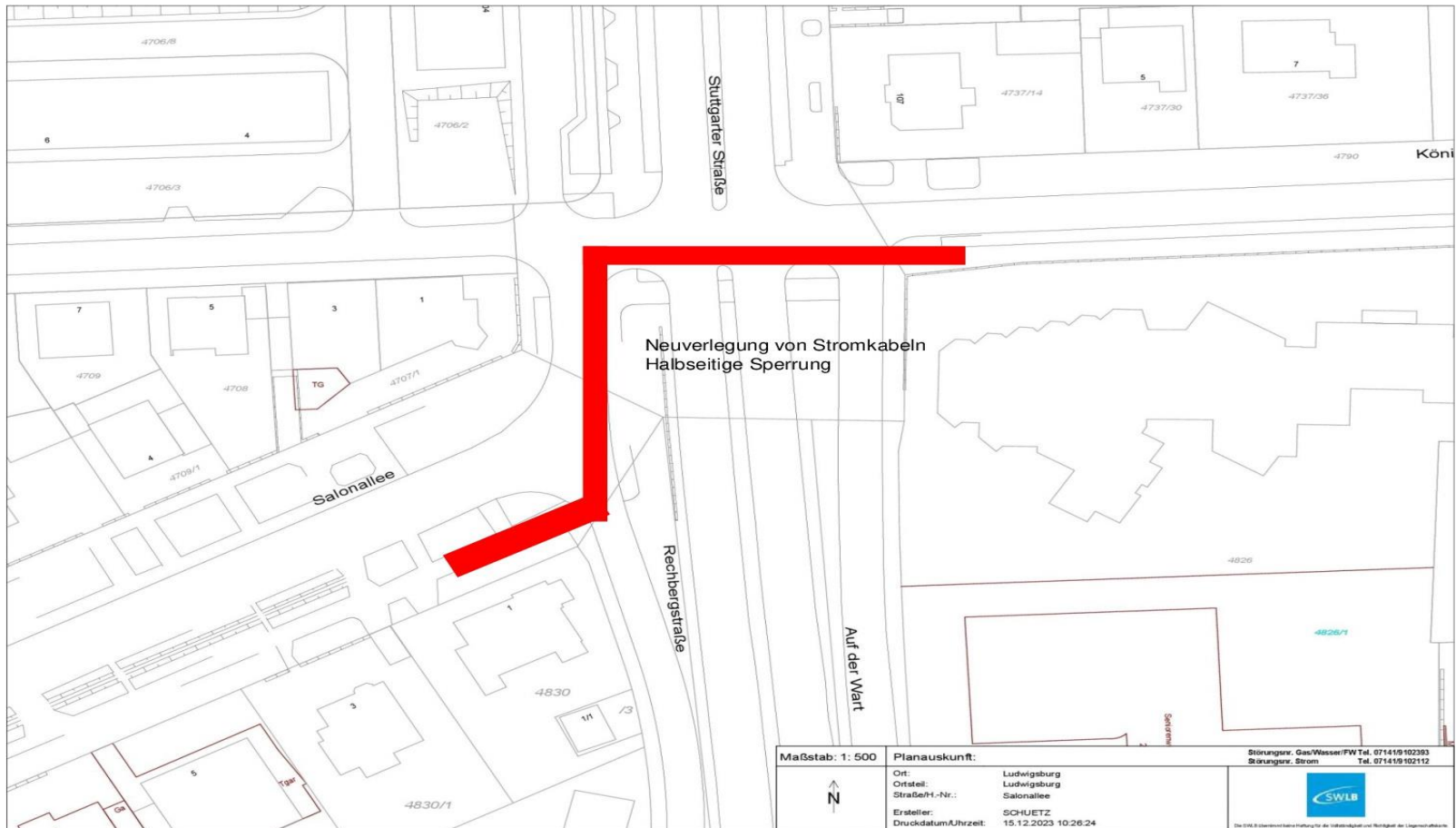



15 Stuttgarter Straße FB67 Rampe Unterführung

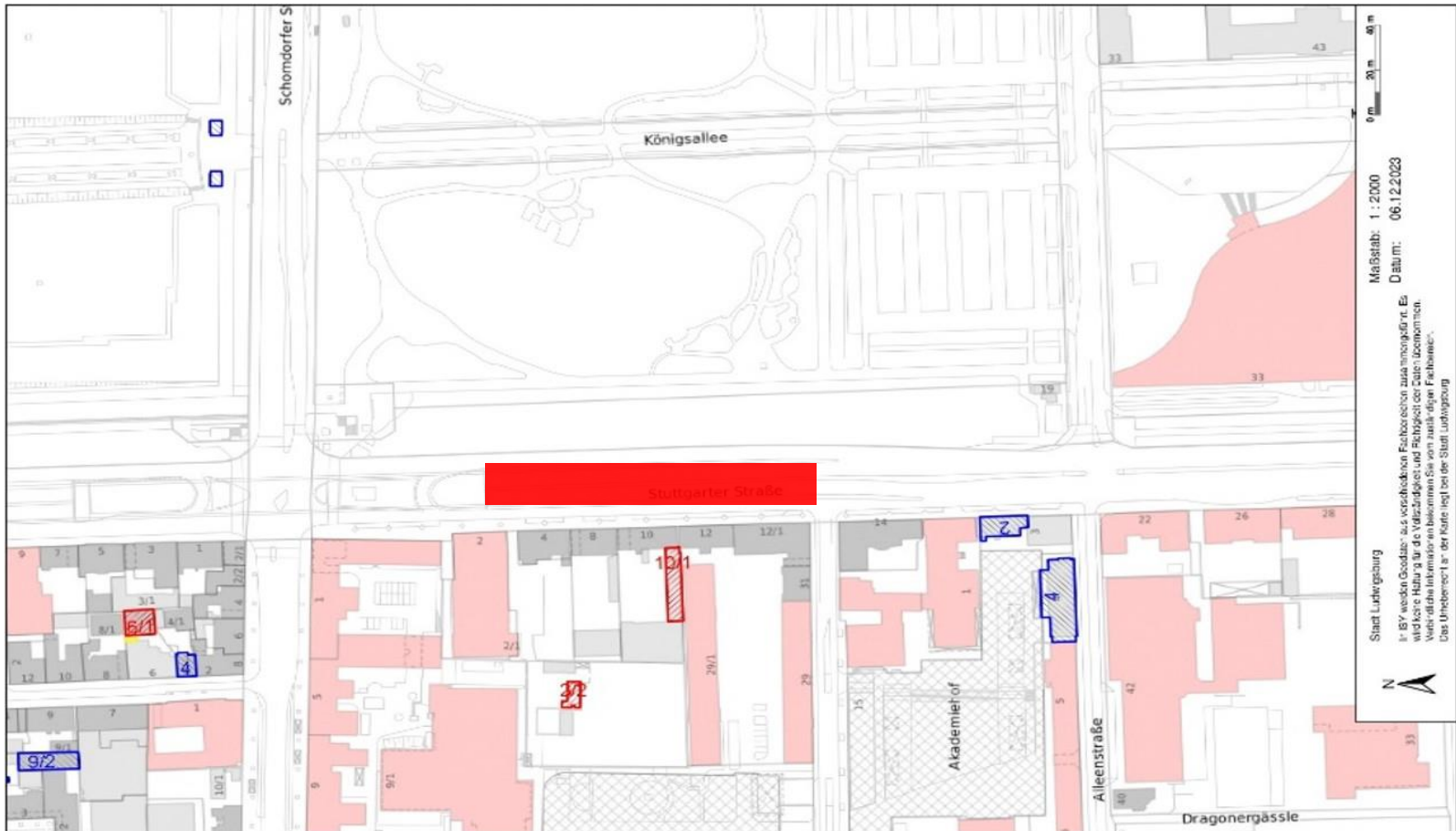



16 Hauptstraße Rathausplatz





17 Heinrich-Schweitzer-Straße Fernwärme SWLB

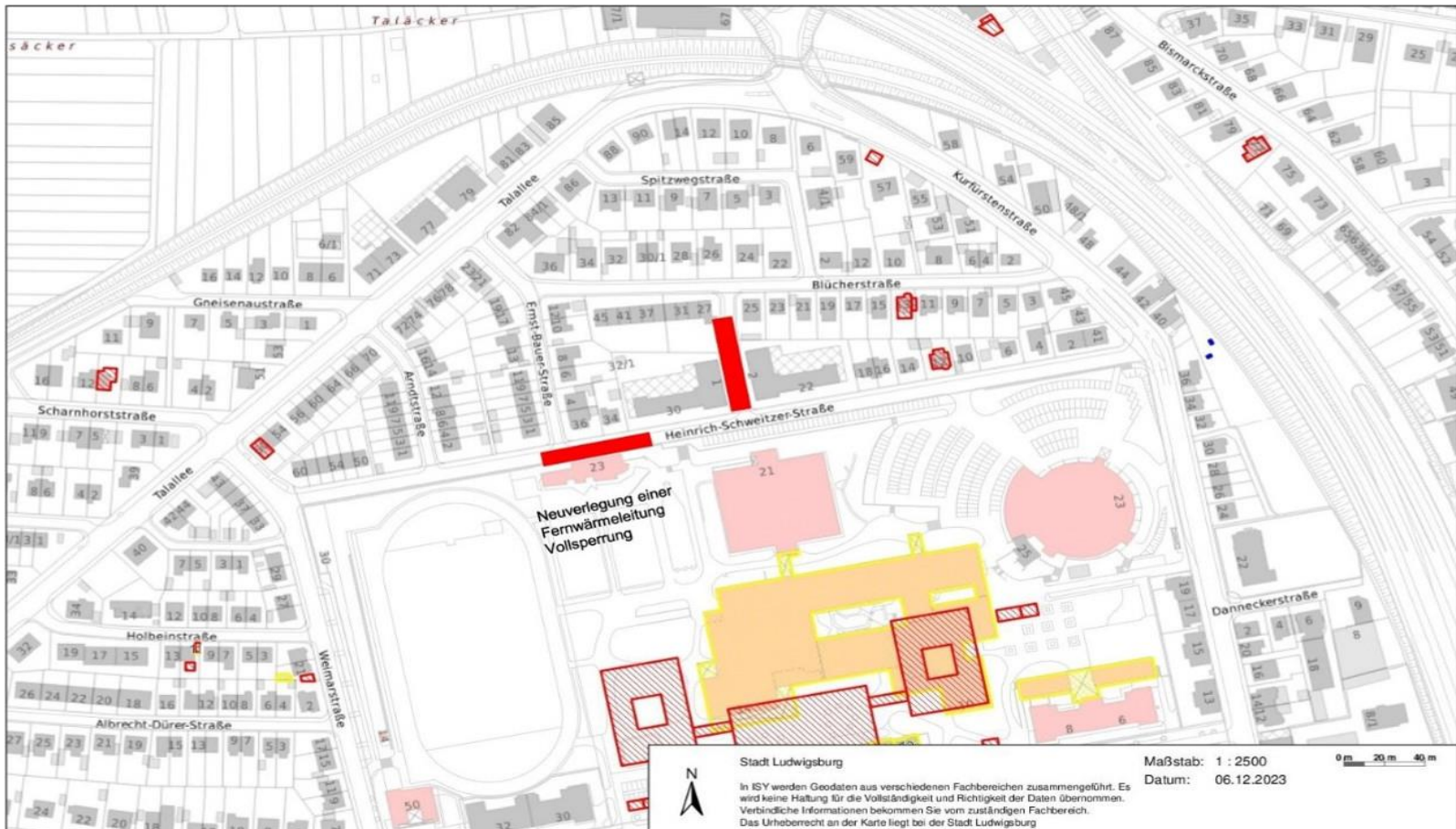



18 B 27 Frankfurter Straße Fahrbahndeckenerneuerung

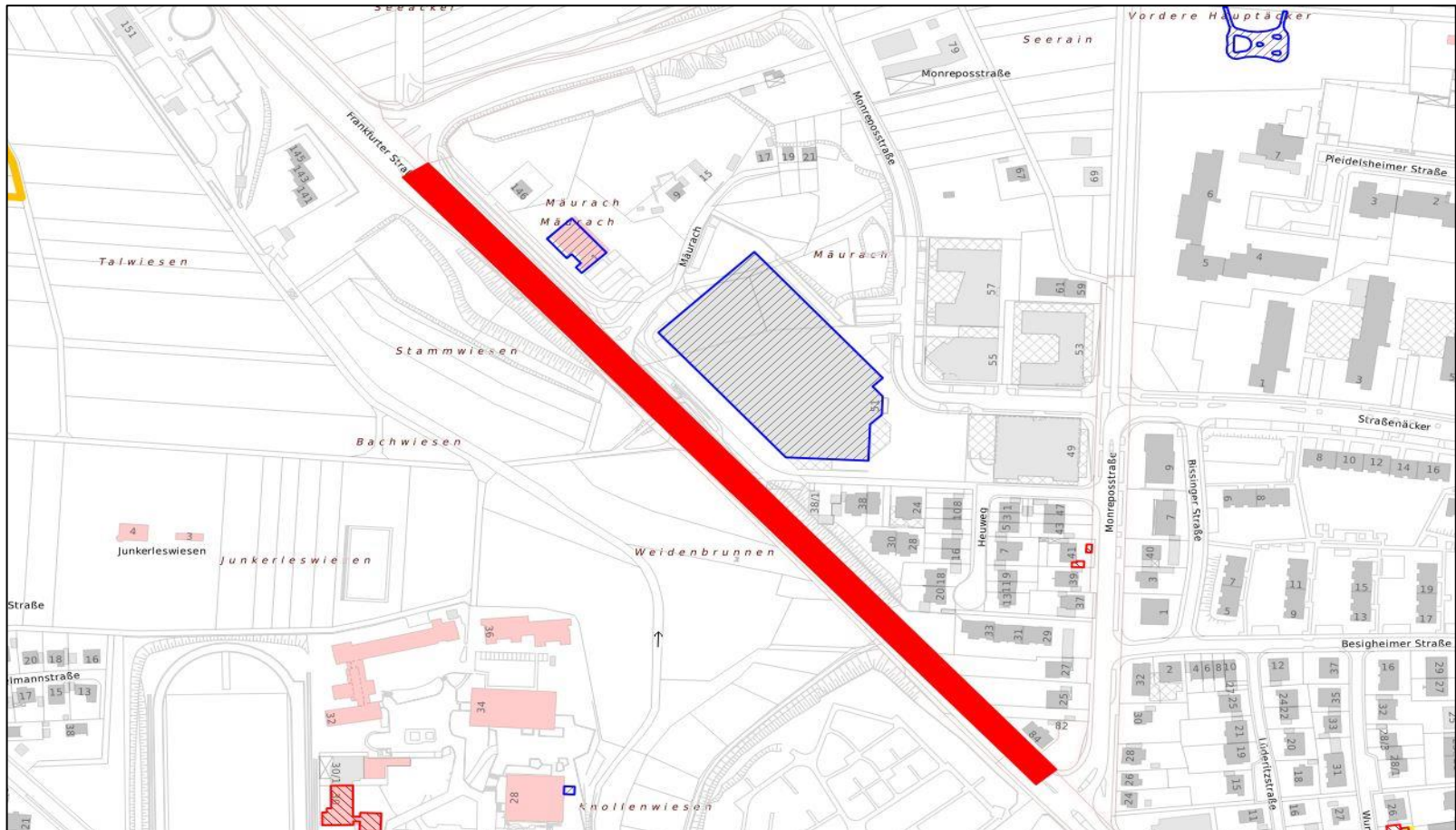



LUDWIGSBURG

19 Gänsfußallee

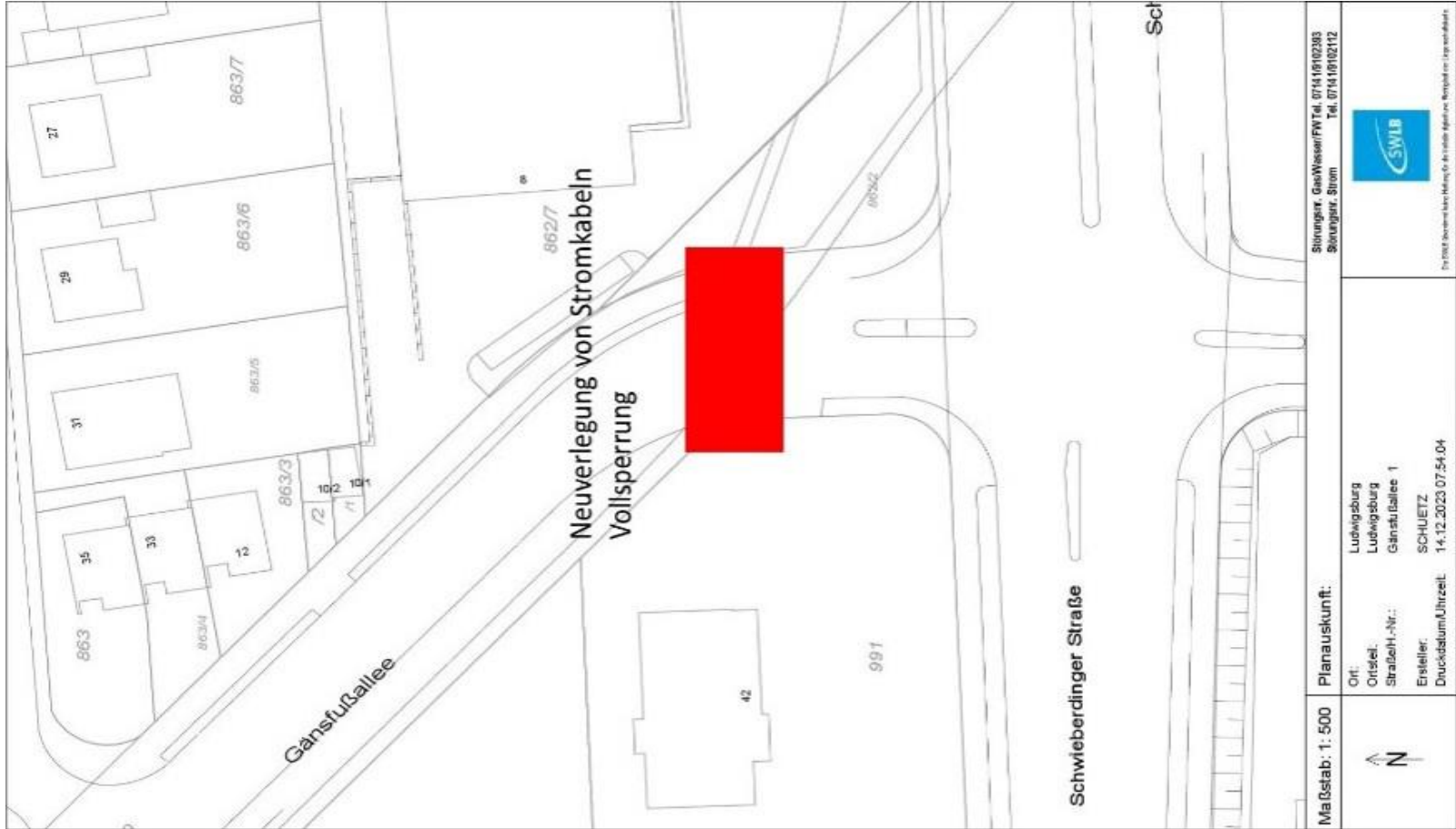



20 Bahnhof / Myliusstraße

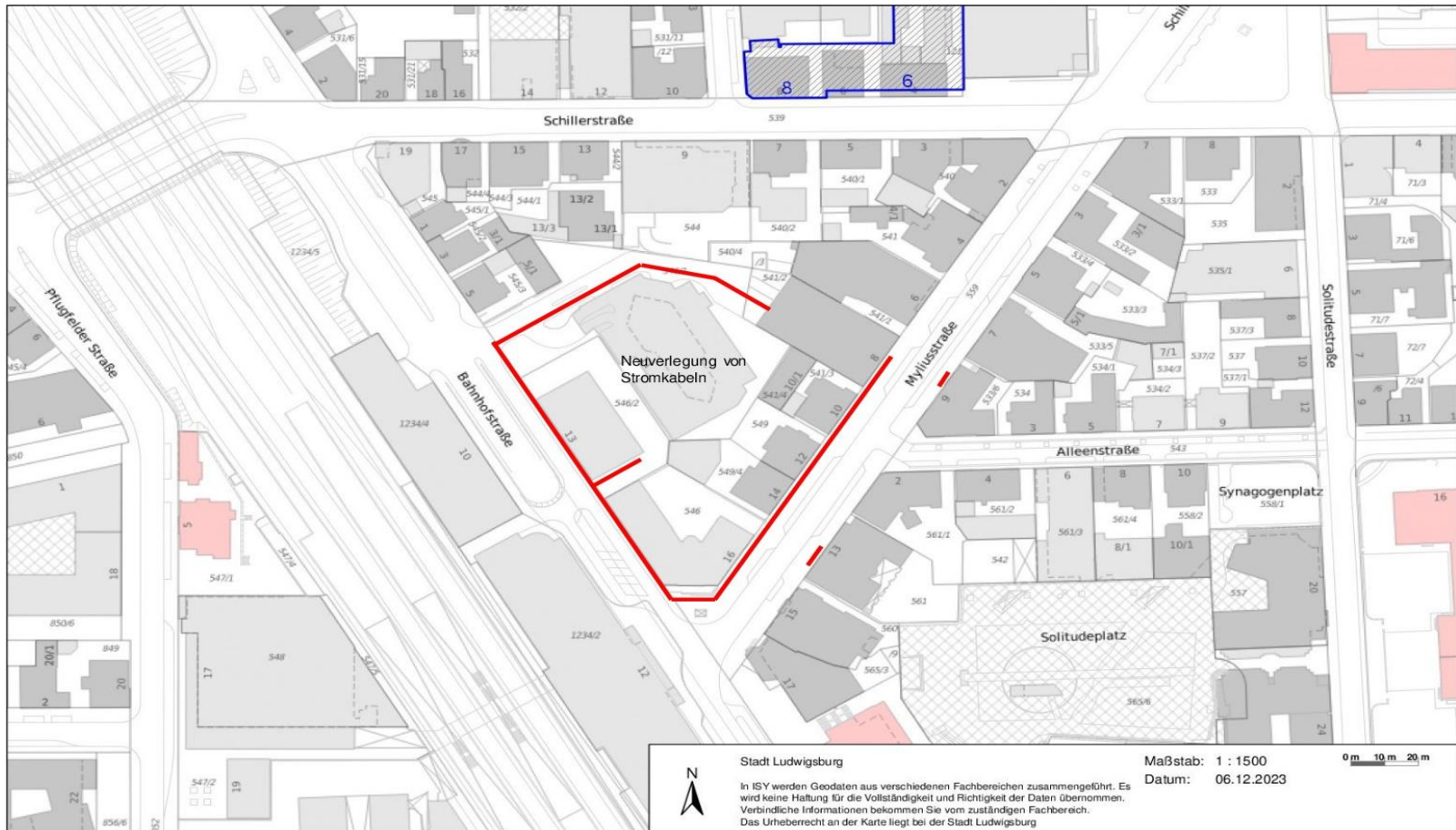



21 Eglosheimer Straße

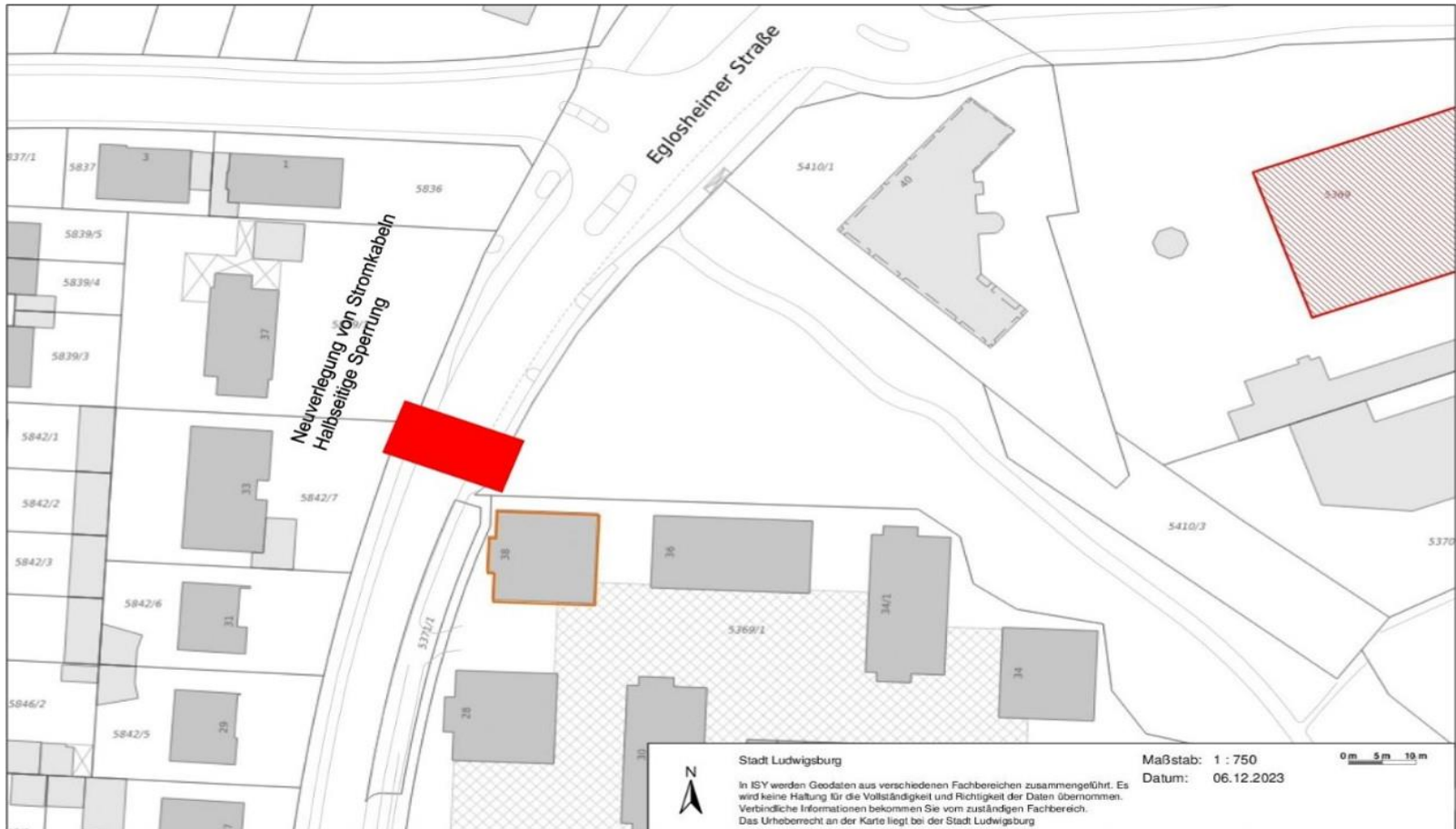



LUDWIGSBURG

Baumaßnahmen 2024

Straßenverkehrsbehörde

Stadt Ludwigsburg

E N D E