Anlage 1 zur
Beschlussvorlage 054/24
Platzbenennung

Fachbereich Stadtplanung und Vermessung
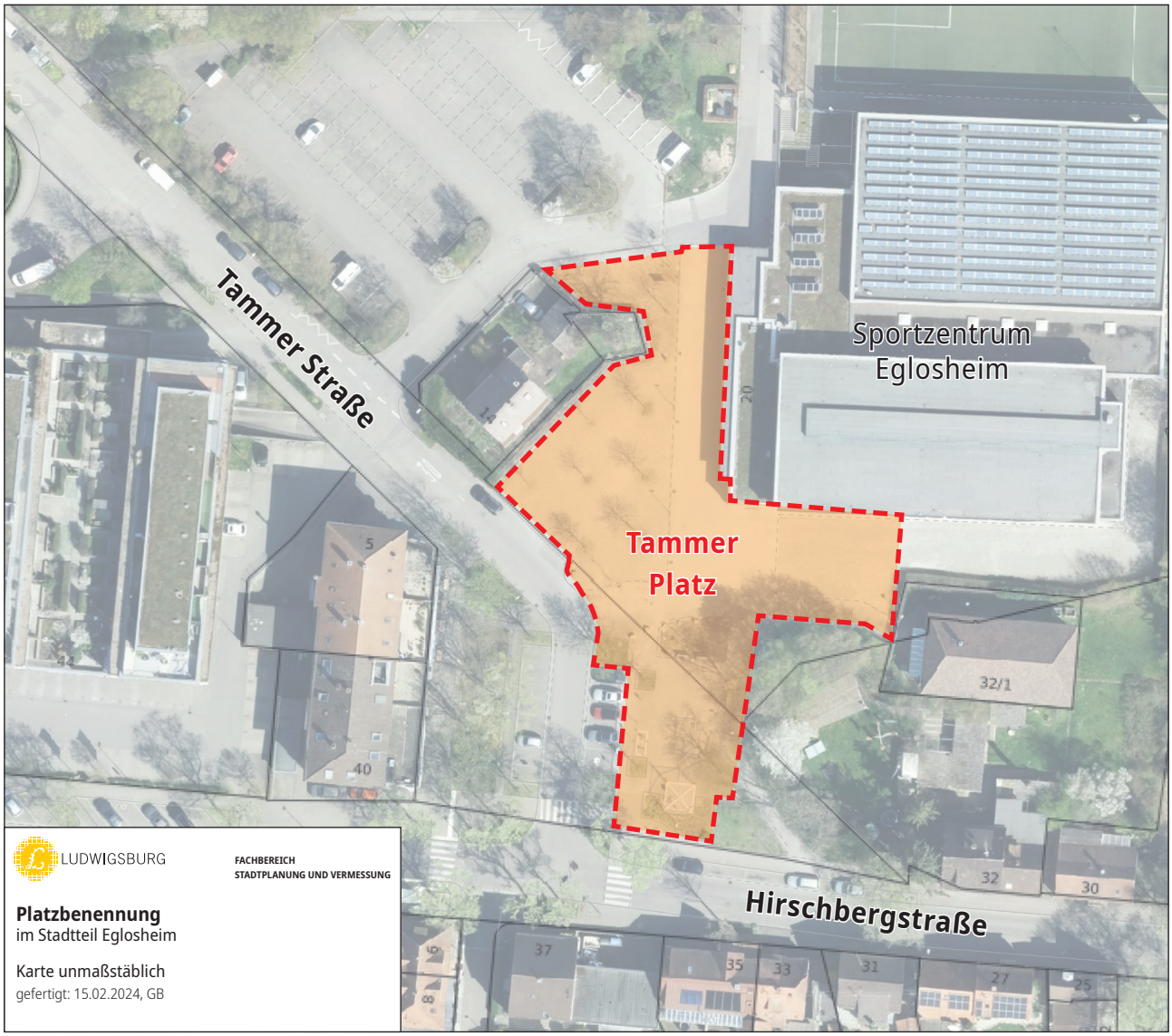
Karte