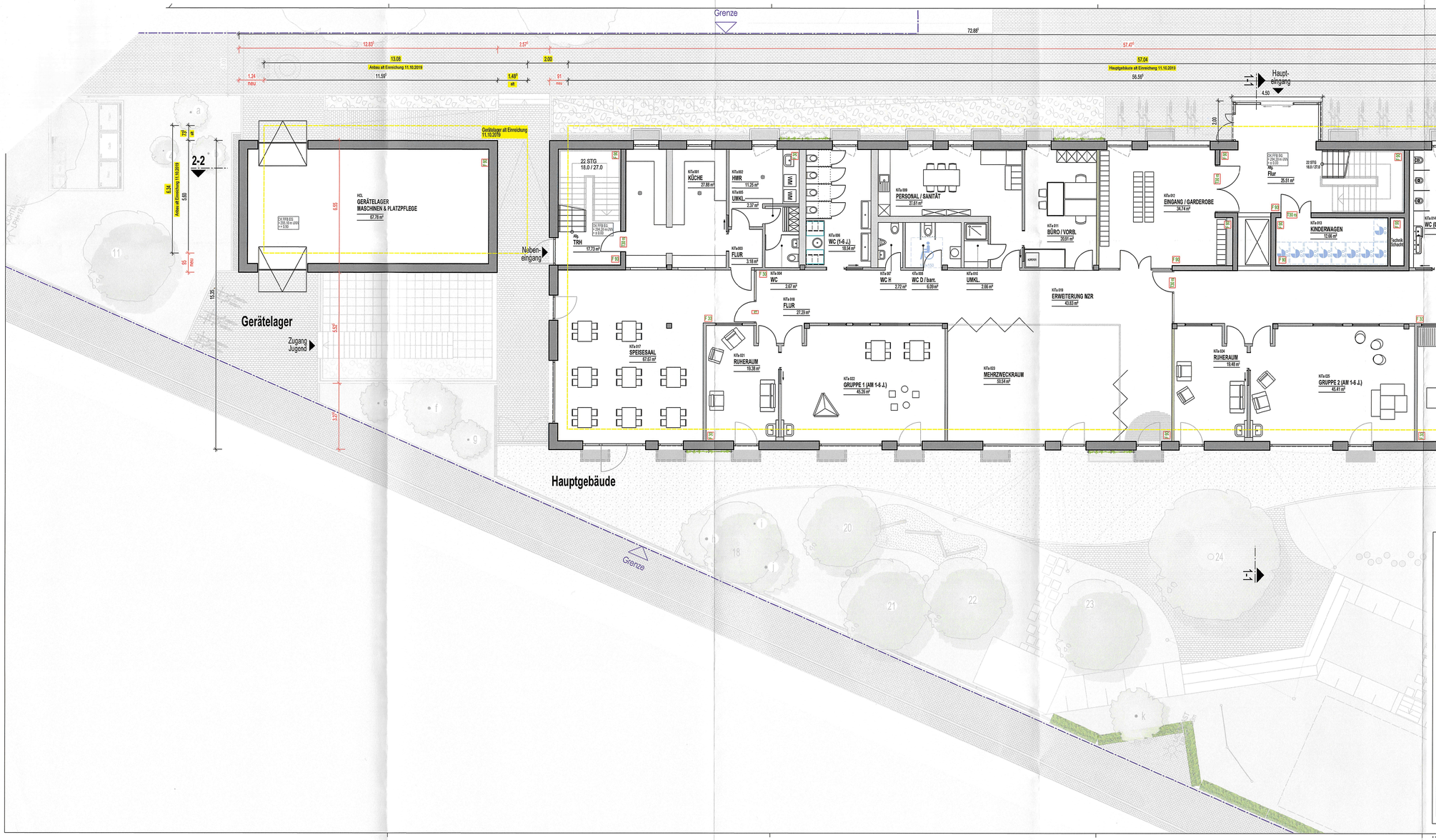

Ludwigsburg_Fuchshofstraße

Neubau eines Multifunktionsgebäudes mit Kindertagesstätte, Sporträumen und Bürofläche

Flurstück

816

Logo

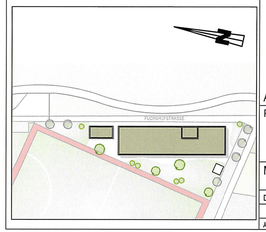

Bauherr

Wolfgang Reisser Stiftung
Favoritegärten 38/1
71634 Ludwigsburg

Tel.: 07141 - 26 66 0
Fax: 07141 - 26 66 44

Anerkannt:

Planung und Bauleitung

Architekturbüro Reisser GbR
Favoritegärten 38/1
71634 Ludwigsburg

Tel.: 07141 - 26 66 0
Fax: 07141 - 26 66 44

Anerkannt:

Blauänderung 27.03.2024
Außenanlage geändert
Personalbereiche inkl. WC
und HWR geändert

Planinhalt

Genehmigungsplanung

Deckblatt zu Plan 30 vom 11.12.2023

Grundriss Erdgeschoss

Maßstab	PlanNr.	Index
1:100	30	-

Datum	27.03.2024	Gezeichnet	CH / LG	Geprüft	AL

Änderungs-Nr.	Kommentar	Datum